













直接工事費 中科目別内訳

建築工事					
科目名称	中科目名称	数量	単位	金額	備考
仮設工事		1	式	7,220,539	WP
計				7,220,539	
土工事		1	式	927,140	WP
計				927,140	
地業工事		1	式	12,103,669	WP
計				12,103,669	
鉄筋工事		1	式	2,148,000	WP
計				2,148,000	
コンクリート工事		1	式	2,617,539	WP
計				2,617,539	
型枠工事		1	式	1,530,980	WP
計				1,530,980	
鉄骨工事	本体鉄骨	1	式	26,206,770	WP
計				26,206,770	
ALC工事		1	式	1,731,040	WP

直接工事費 中科目別内訳

建築工事					
科目名称	中科目名称	数量	単位	金額	備考
計				1,731,040	
防水工事		1	式	957,006	WP
計				957,006	
木工事		1	式	190,550	WP
計				190,550	
屋根・構工事	新築棟	1	式	13,902,936	WP
屋根・構工事	既存棟	1	式		WP
計					
金属工事		1	式	6,317,388	WP
計				6,317,388	
左官工事		1	式	959,060	WP
計				959,060	
金属製建具工事	間仕切収納庫工事	1	式	7,008,100	WP メーカー見積
金属製建具工事	スライディングウォール工事	1	式		WP メーカー見積
金属製建具工事	アルミ製建具 (増築・新設)	1	式	18,168,540	WP メーカー見積

直接工事費 中科目別内訳

建築工事					
科目名称	中科目名称	数量	単位	金額	備考
金属製建具工事	シャッター工事	1	式	3,107,100	WP メカ-見積
計					
加工工事	増築部	1	式	723,856	WP
計				723,856	
塗装工事	増築部	1	式	354,826	WP
計				354,826	
内装工事		1	式	19,290,680	WP
計				19,290,680	
仕上コンクリート工事		1	式	9,200,500	WP
計				9,200,500	





直接工事費細目別内訳

建築工事		土工事				
名称	摘要	数量	単位	単価	金額	備考
根切り	つぼ布掘り 深さ2.5m程度	467	m3	480	224,160	BO-432211 H25-4改 市場 H1.96m程度
床付け	つぼ布掘り	102	m <sup>2</sup>	210	21,420	BO-432226 H25-4改 市場
埋戻し(B種)	発生土	297	m3	720	213,840	BO-432251 H25-4改 市場
建設発生土運搬	ダンプトラック 10t積 バックホ0.8m <sup>3</sup> 土砂 DID区間有り 11.0km以下	138	m3	1,540	212,520	BO-132623 H25-4改 標準
建設発生土処分		138	m3	1,400	193,200	WP 積D937 ワークロ 個見
土工機械運搬	バックホ 片道30km程度	1	往復	62,000	62,000	BO-412711 H25-4改 一次
計					927,140	

直接工事費細目別内訳

建築工事		地業工事				
名称	摘要	数量	単位	単価	金額	備考
砂利地業	再生切込砕石	6.1	m3	4,690	28,609	BO-133421 H25-4改 標準
杭地業						CM コント
既製コンクリート杭	4560φ(C種)+4560(A種) L12.0 (JHF-ONA杭C種) +13.0 (JHF-ONA杭A種)	15	本	■	■	WP メーカー ワークロ 個見
荷降し費		4	日	■	■	WP メーカー ワークロ 個見
無溶接継手金物	450φ	15	個	■	■	WP メーカー ワークロ 個見
杭打設費		1	式		■	別紙 00-002 メーカー
杭頭補強	パイプスタッド 溶接 8-D19 L860	15	本	■	■	WP メーカー ワークロ 個見
杭間ざらい	既製コンクリート杭 φ350~600	15	本	1,250	18,750	BO-432232 H25-4改
杭残土	処分共	113	m3	3,010	340,130	WP 土工事転用 ワークロ 個見
計					12,103,669	

直接工事費 細目別内訳

建築工事		鉄筋工事						
名称	摘要	数量	単位	単価	金額	備考		
鉄筋コンクリート用 異形棒鋼	JIS G3112 SD295A D10 少量	2.3	t	66,000	151,800	BO-116132 H25-4改	一次	
鉄筋コンクリート用 異形棒鋼	JIS G3112 SD295A D13 少量	4.2	t	64,000	268,800	BO-116132 H25-4改	一次	
鉄筋コンクリート用 異形棒鋼	SD295A D16	0.7	t	66,000	46,200	WP 物P17	ワ-アロ 個見	
鉄筋コンクリート用 異形棒鋼	SD345 D19	0.3	t	69,000	20,700	WP 物P17	ワ-アロ 個見	
鉄筋コンクリート用 異形棒鋼	SD345 D25	9.6	t	69,000	662,400	WP 物P17	ワ-アロ 個見	
スクラップ 控除		▲0.5	t	30,000	▲15,000	WP 積P70	ワ-アロ 個見	
鉄筋加工組立	RC構 造一般 一般建物 D32以下	16.5	t	37,000	610,500	BO-436211 H25-4改	市場	
鉄筋運搬費	4t車 30km程度	16.5	t	3,500	57,750	BO-436221 H25-4改	市場	
鉄筋カス圧接	D25-D25	245	か所	430	105,350	BO-436252 H25-4改	市場	
梁貫通補強	在来工法	10	か所	1,500	15,000	WP 施P92	ワ-アロ 個見	
溶接金網	6.0φ-150×150	449	m3	500	224,500	WP 物P72+施P93 280+220	ワ-アロ 個見	
計					2,148,000			

直接工事費 細目別内訳

建築工事		コンクリート工事						
名称	摘要	数量	単位	単価	金額	備考		
捨てコンクリート	FC-18 S18	5.1	m3	11,800	60,180	WP 物P100	ワ-アロ 個見	
基礎コンクリート	FC-24 S15	126	m3	11,600	1,461,600	代価表	0001	
上部躯体コンクリート	FC-24 S18	2.9	m3	12,700	36,830	WP 物P100	ワ-アロ 個見	
デッキコンクリート	FC-24 S18	50.8	m3	12,700	645,160	WP 物P100	ワ-アロ 個見	
コンクリート打設手間	捨てコンクリート ボンブ打設 30m3/回程度 S15~S18 - 圧送費、基本料別途	5.1	m3	1,550	7,905	BO-434215 H25-4改	市場	
コンクリート打設手間	基礎部 ボンブ打設 100m3/回以上 S15~S18 - 圧送費、基本料別途	126	m3	550	69,300	BO-434215 H25-4改	市場	
コンクリート打設手間	躯体 ボンブ打設 50m3/回未満 S15~S18 標準踏高 圧送費、基本料別途	2.9	m3	1,040	3,016	BO-434215 H25-4改	市補 30m3未満	
コンクリート打設手間	躯体 ボンブ打設 50~100m3/回 S15~S18 標準踏高 圧送費、基本料別途	50.8	m3	810	41,148	BO-434215 H25-4改	市補 デッキコンクリート	
コンクリートボンブ 圧送	30m3/回未満	8	m3	500	4,000	代価表	0002 捨てコン上部躯体	
コンクリートボンブ 圧送	50m3以上100m3/回未満 基本料金別途加算	50.8	m3	500	25,400	BO-434226 H25-4改	市場	
コンクリートボンブ 圧送	100m3/回以上 基本料金別途加算	126	m3	500	63,000	BO-434226 H25-4改	市場	
コンクリートボンブ圧送 基本料金	30m3/回未満	2	回	50,000	100,000	代価表	0003	
コンクリートボンブ圧送 基本料金	50m3以上100m3/回未満	1	回	50,000	50,000	BO-434227 H25-4改	市場	
コンクリートボンブ圧送 基本料金	100m3/回以上	1	回	50,000	50,000	BO-434227 H25-4改	市場	
計					2,617,539			

直接工事費 細目別内訳

建築工事		型枠工事					
名称	摘要	数量	単位	単価	金額	備考	
型枠	普通合板型枠 7-10構造 基礎部	428	m	2,700	1,155,600	B0-434411 H25-4改 市場	
型枠	普通合板型枠 7-10構造 地上軸部 標準階高	87.8	m	3,100	272,180	B0-434411 H25-4改 市場	
型枠運搬費	4t車 30km程度 往復	516	m	200	103,200	B0-434421 H25-4改 市場	
計					1,530,980		

直接工事費 細目別内訳

建築工事		鉄骨工事			本体鉄骨		
名称	摘要	数量	単位	単価	金額	備考	
角形鋼管	BCR295 □-450×450×19	7.37	t	104,000	766,480	WP 物P44 ワ-ア <sup>ロ</sup> 個見	
角形鋼管	BCR295 □-450×450×16	12.74	t	97,000	1,235,780	WP 物P44 ワ-ア <sup>ロ</sup> 個見	
角形鋼管	BCR295 □-400×400×16	1.97	t	97,000	191,090	WP 物P44 ワ-ア <sup>ロ</sup> 個見	
H形鋼	SS400 H-700×300×13×24	24.81	t	88,000	2,183,280	WP 物P23 ワ-ア <sup>ロ</sup> 個見	
H形鋼	SS400 H-600×200×11×17	2.39	t	88,000	205,540	WP 積P24 ワ-ア <sup>ロ</sup> 個見	
H形鋼	SS400 H-588×300×12×20	13.94	t	86,000	1,198,840	WP 物P23 ワ-ア <sup>ロ</sup> 個見	
H形鋼	SS400 H-488×300×11×18	9.51	t	83,000	789,330	WP 物P23 ワ-ア <sup>ロ</sup> 個見	
H形鋼	SS400 H-450×200×9×14	13.77	t	83,000	1,142,910	WP 物P23 ワ-ア <sup>ロ</sup> 個見	
H形鋼	SS400 H-440×300×11×18	0.32	t	83,000	26,560	WP 物P23 ワ-ア <sup>ロ</sup> 個見	
H形鋼	SS400 H-400×200×8×13	10.27	t	81,000	831,870	WP 物P23 ワ-ア <sup>ロ</sup> 個見	
H形鋼	SS400 H-300×150×6.5×9	3.64	t	81,000	294,840	WP 物P23 ワ-ア <sup>ロ</sup> 個見	
H形鋼	SS400 H-250×125×6×9	4.72	t	81,000	382,320	WP 物P23 ワ-ア <sup>ロ</sup> 個見	
H形鋼	SS400 H-200×100×5.5×8	1.48	t	81,000	119,880	WP 物P23 ワ-ア <sup>ロ</sup> 個見	
H形鋼	SS400 H-150×75×5×7	3.19	t	83,000	264,770	WP 物P23 ワ-ア <sup>ロ</sup> 個見	
軽量形鋼	SSC400 C-100×50×20×2.3	6.2	t	90,000	558,000	WP 物P23 ワ-ア <sup>ロ</sup> 個見	

直接工事費細目別内訳

建築工事		鉄骨工事			本体鉄骨		
名称	摘要	数量	単位	単価	金額	備考	
鋼板	SN490C PL-32	1.12	t	157,000	175,840	WP物P40 ワ-ブ ロ 個見	
鋼板	SN490C PL-28	0.79	t	157,000	124,030	WP物P40 ワ-ブ ロ 個見	
鋼板	SN490C PL-25	0.77	t	157,000	120,890	WP物P40 ワ-ブ ロ 個見	
鋼板	SS400 PL-25	0.03	t	135,000	4,050	WP物P40 ワ-ブ ロ 個見	
鋼板	SS400 PL-19	2.54	t	135,000	342,900	WP物P40 ワ-ブ ロ 個見	
鋼板	SS400 PL-16	0.48	t	135,000	64,800	WP物P40 ワ-ブ ロ 個見	
鋼板	SS400 PL-12	2.1	t	135,000	283,500	WP物P40 ワ-ブ ロ 個見	
鋼板	SS400 PL-9	1.89	t	136,000	257,040	WP物P40+P41 135000+1000	
鋼板	SS400 PL-6	1.62	t	137,000	221,940	WP物P40+P41 135000+2000	
鋼板	SS400 PL-4.5	0.49	t	137,000	67,130	WP物P40+P41 135000+2000	
丸鋼	SS400 RB-M16φ	0.81	t	84,000	68,040	WP物P18 ワ-ブ ロ 個見	
スクラップ控除		▲4.15	t	30,000	▲124,500	WP積P70 ワ-ブ ロ 個見	
工場加工組立		123.03	t	25,000	3,075,750	WP物P105 ワ-ブ ロ 個見	
錆止め塗装		2.875	m <sup>2</sup>	240	690,000	WP物P105 ワ-ブ ロ 個見	
鉄骨運搬		123.03	t	4,400	541,332	WP積P183 ワ-ブ ロ 個見	

直接工事費細目別内訳

建築工事		鉄骨工事			本体鉄骨		
名称	摘要	数量	単位	単価	金額	備考	
現場建方費		123.03	t	5,760	708,652	WP物P107 ワ-ブ ロ 個見	
現場建方重機費		1	式		282,000	代価表 0031	
水平初		1,040	m <sup>2</sup>	410	426,400	WP施P27 ワ-ブ ロ 個見	
超音波探傷試験	工場	671	か所	1,130	758,230	WP物P105 ワ-ブ ロ 個見	
工場溶接		4,210	m	400	1,684,000	WP物P105 ワ-ブ ロ 個見	
高力ボルト	S10T M22×95	1,248	本	125	156,000	WP積P54 ワ-ブ ロ 個見	
高力ボルト	S10T M22×85	632	本	119	75,208	WP積P54 ワ-ブ ロ 個見	
高力ボルト	S10T M22×70	25	本	109	2,725	WP積P54 ワ-ブ ロ 個見	
高力ボルト	S10T M22×65	838	本	106	88,828	WP積P54 ワ-ブ ロ 個見	
高力ボルト	S10T M22×55	227	本	100	22,700	WP積P54 ワ-ブ ロ 個見	
高力ボルト	S10T M20×70	200	本	82	16,400	WP積P54 ワ-ブ ロ 個見	
高力ボルト	S10T M20×65	62	本	79	4,898	WP積P54 ワ-ブ ロ 個見	
高力ボルト	S10T M20×60	62	本	77	4,774	WP積P54 ワ-ブ ロ 個見	
高力ボルト	S10T M20×55	166	本	74	12,284	WP積P54 ワ-ブ ロ 個見	
高力ボルト	S10T M20×50	33	本	71	2,343	WP積P54 ワ-ブ ロ 個見	

直接工事費細目別内訳

建築工事		鉄骨工事		本体鉄骨				
名称	摘要	数量	単位	単価	金額	備考	備考	
高力ボルト	S10T M20×45	152	本	68	10,336	WP 積P54	ワープロ 個見	
高力ボルト	S10T M16×40	291	本	42	12,222	WP 積P54	ワープロ 個見	
高力ボルト	S10T M16×35	782	本	40	31,280	WP 積P54	ワープロ 個見	
中ボルト	SS400 M12×35	1,323	本	9	11,907	WP 積P54	ワープロ 個見	
高力ボルト締付費		123.03	l	5,450	670,513	WP 施P107	ワープロ 個見	
ターンボルト	SS400 M16φ用	146	本	230	33,580	WP 積P218	ワープロ 個見	
ベ-スバツ	45-19R	7	組			WP 施P114	ワープロ 個見	
ベ-スバツ	40-16R	2	組			公表 307700× WP 施P114	ワープロ 個見	
デッキプレート	QL-99-50-1.2	7.71	l	150,590	1,161,048	WP 施P34+施P109 150000+590	ワープロ 個見	
流止め	H130	92	m	1,360	125,120	WP 施P109	ワープロ 個見	
耐火被覆		1.593	m <sup>2</sup>	1,390	2,214,270	1550-(1550-1270)×20/30 WP 施D123	ワープロ 個見	
計					26,206,770			

直接工事費細目別内訳

建築工事		ALC工事						
名称	摘要	数量	単位	単価	金額	備考	備考	
ALC版	t 120mm	248	m <sup>2</sup>	6,980	1,731,040	WP 施129	ワープロ 個見	
計					1,731,040			

直接工事費細目別内訳

建築工事		防水工事					
名称	摘要	数量	単位	単価	金額	備考	
硫化ゴムシート防水	11.2 平場	94	m			WP 7-7 D 固見 施P143 公表価格6050×	
硫化ゴムシート防水	11.2 立上	110	m			WP 7-7 D 固見 施P143 公表価格6050×	
シーリング	ポリウレタン(2成分形) PU-2 10×10	174	m	290	50,460	B0-511614 H25-4改 防水押 一次	
シーリング	一般部 ポリウレタン系 (PS-2) 15×10	59.4	m	440	26,136	B0-531614 H25-4改 エキスパン金物 市場	
シーリング	一般部 ポリウレタン系 (PS-2) 20×10	33	m	530	17,490	B0-531614 H25-4改 柱加へシート 市場	
計					957,006		

直接工事費細目別内訳

建築工事		木工事					
名称	摘要	数量	単位	単価	金額	備考	
壁見切縁	25+40	103	m	1,850	190,550	代価表 0022	
計					190,550		

直接工事費細目別内訳

建築工事		屋根・樋工事			新築棟		
名称	摘要	数量	単位	単価	金額	備考	
嵌合式瓦葺屋根	カラーガルバリウム鋼板t0.4	558.1	m <sup>2</sup>	●	●	WP 7-70 個見	
スフィンクスルー フ1型 (働き幅430)	取貼り: 赤リエチレンフォーム4.0		m <sup>2</sup>			CM コント	
	足長吊子: アルミ押出型材 (H40)					CM コント	
断熱材	発泡スチレンt40	558.1	m <sup>2</sup>	●	●	WP 7-70 個見	
下葺材	アスファルトルーフィング940	558.1	m <sup>2</sup>	●	●	WP 7-70 個見	
下地材	木毛セメント板t40	558.1	m <sup>2</sup>	●	●	WP 7-70 個見	
棟包み	屋根同材加工 下地亜鉛めっき鋼板 t0.8	23.6	m	●	●	WP 7-70 個見	
腰折れ部 軒先納 め (緩勾配部)	屋根同材加工 下地亜鉛めっき鋼板 t0.8	47.2	m	●	●	WP 7-70 個見	
腰折れ部 軒先納 め (急勾配部)	屋根同材加工 下地亜鉛めっき鋼板 t0.8	47.2	m	●	●	WP 7-70 個見	
軒先伸縮唐草 (急 勾配部) (椽壁部)	屋根同材加工	82.5	m	●	●	WP 7-70 個見	
軒先面戸 (急勾配 部) (椽壁部)	屋根同材	82.5	m	●	●	WP 7-70 個見	
軒先水切り (急勾 配部) (椽壁部)	屋根同材加工	82.5	m	●	●	WP 7-70 個見	
ケラバ包み	屋根同材加工 下地亜鉛めっき鋼板 t0.8	35.3	m	●	●	WP 7-70 個見	
立上り納め (椽壁 部)	屋根同材加工 下地亜鉛めっき鋼板 t0.8	35.3	m	●	●	WP 7-70 個見	
シート防水	平場 非歩行 塩ビ系	112	m <sup>2</sup>	●	●	WP 7-70 個見 コP226 公表価格5200×●	

直接工事費細目別内訳

建築工事		屋根・樋工事			新築棟		
名称	摘要	数量	単位	単価	金額	備考	
シート防水	立上り 非歩行 塩ビ系	82	m <sup>2</sup>	●	●	WP 7-70 個見 コP226 公表価格8600×●	
端末押さえ	7材押え	138.8	m	4,300	596,840	WP 7-70 個見 コ226	
落とし口	サーナドレン (110φ)・サーナリ ーフガード (硬質塩ビ)	7	か所	●	●	WP 7-70 個見	
鋳鉄製Uドレン	縦形ろく屋根用 75φ特・シート防水用 VP100	7	個	3,150	22,050	BO-215838 H25-4改	
VP樋 100φ		41	m	2,320	95,120	代価表 0018	
椽壁 (幅228 長さ 3680)	カラーガルバリウム鋼板 t=0.5	85.2	m <sup>2</sup>	●	●	WP 7-70 個見	
	フェノールフォーム t20・硬質木片 セメント板 t25					CM コント	
椽壁立上り	カラーガルバリウム鋼板 t=0.5加工	47.2	m	●	●	WP 7-70 個見	
椽壁軒先	カラーガルバリウム鋼板 t=0.5加工 軒先ブレイム共	34.6	m	●	●	WP 7-70 個見	
計					13,902,936		



直接工事費細目別内訳

建築工事		屋根・構工事			既存棟		
名称	摘要	数量	単位	単価	金額	備考	
嵌合式瓦葺屋根	カラーガルバリウム鋼板10.4	70.8	m <sup>2</sup>			WP ワ-アロ 個見	
スフィンクスルー F1型 (働き幅430)	裏貼り: ポリエチレンフォーム4.0 足長吊子: アルミ押出型材 (H40)					CM コント	
断熱材	発泡スチレン(40)	70.8	m <sup>2</sup>			WP ワ-アロ 個見	
下葺材	アスファルトルーフィング940	70.8	m <sup>2</sup>			WP ワ-アロ 個見	
下地材	木毛セメント板(40)	70.8	m <sup>2</sup>			WP ワ-アロ 個見	
棟包み	屋根同材加工 下地垂鉛めっき鋼板 10.8	2.5	m			WP ワ-アロ 個見	
腰折れ部 軒先納 め (緩勾配部)	屋根同材加工 下地垂鉛めっき鋼板 10.8	5	m			WP ワ-アロ 個見	
腰折れ部 軒先納 め (急勾配部)	屋根同材加工 下地垂鉛めっき鋼板 10.8	5	m			WP ワ-アロ 個見	
軒先伸縮唐草 (急 勾配部) (椽壁部)	屋根同材加工	5	m			WP ワ-アロ 個見	
軒先面戸 (急勾配 部) (椽壁部)	屋根同材	5	m			WP ワ-アロ 個見	
軒先水切り (急勾 配部) (椽壁部)	屋根同材加工	5	m			WP ワ-アロ 個見	
立上り納め (椽壁 部)	屋根同材加工 下地垂鉛めっき鋼板 10.8	5	m			WP ワ-アロ 個見	
計							

直接工事費細目別内訳

建築工事		金属工事					
名称	摘要	数量	単位	単価	金額	備考	
エキスパン金物						CM コント	
エキスパン金物 バラベット部	7#ミシルバー CL200	20	m	22,400	448,000	WP 積算p538 ワ-アロ 個見	
エキスパン金物 外壁部	7#ミシルバー CL200	9.7	m	22,400	217,280	WP 積算p538 ワ-アロ 個見	
エキスパン金物 外部天井部	7#ミシルバー CL200	20	m	17,900	358,000	WP 積算p538 ワ-アロ 個見	
エキスパン金物 内部天井部	7#ミシルバー CL200	15	m	17,900	268,500	WP 積算p538 ワ-アロ 個見	
エキスパン金物 内壁部	7#ミシルバー CL200	7.1	m	17,600	124,960	WP 積算p538 ワ-アロ 個見	
エキスパン金物 内部床部	7#ミシルバー CL200	15	m	24,800	372,000	WP 積算p538 ワ-アロ 個見	
エキスパン金物 内部天井部	7#ミシルバー CL200	2.1	m	17,900	37,590	WP 積算p538 ワ-アロ 個見	
エキスパン金物 内壁部	7#ミシルバー CL200	5.2	m	17,600	91,520	WP 積算p538 ワ-アロ 個見	
エキスパン金物 内部床部	7#ミシルバー CL200	2.1	m	24,800	52,080	WP 積算p538 ワ-アロ 個見	
7#ミ登木	7#ミ - 150mm 直線	90.2	m	3,740	337,348	WP コP287 ワ-アロ 個見	
7#ミ登木	7#ミ - 150mm 角	7	m	7,560	52,920	WP コP289 ワ-アロ 個見	
ALC下塊見切	7#ミ1.2mm加工 糸幅210mm	73.9	m	4,090	302,251	代価表 0019	
階段手すり	ステン製	30	m	10,800	324,000	WP 施P211 ワ-アロ 個見	
階段ノスリッパ	ステン製35mm タテ入り	20.7	m	1,230	25,461	WP ワ-アロ 個見	

直接工事費細目別内訳

建築工事		金属工事				
名称	摘要	数量	単位	単価	金額	備考
軽量鉄骨天井下地	19形(屋内) ふところ1.5m未満 下地張りなし 0225 インサート含む	853	m <sup>2</sup>	1,050	895,650	B0-435416 H25-4改 市加 集会室
軽量鉄骨天井下地	19形(屋内) ふところ1.5m未満 金属成形板用 0360 インサート含む	581	m <sup>2</sup>	880	511,280	B0-435416 H25-4改 市加 増築棟 1階、庇
軽量鉄骨天井下地	19形(屋内) ふところ1.5m未満 金属成形板用 0360 インサート含む	7.1	m <sup>2</sup>	880	6,248	B0-435416 H25-4改 市加 増築棟 屋外階段
軽量鉄骨壁下地	90形 下地張りあり 0450	524	m <sup>2</sup>	1,330	696,920	B0-435313 H25-4改 市場 集会室
軽量鉄骨壁 開口部補強	90形 原等三方補強 1800×2000mm程度	2	か所	7,640	15,280	B0-435315 H25-4改 市場
軽量鉄骨壁 開口部補強	90形 原等三方補強 1280×6500程度	1	か所	19,100	19,100	代価表 0020
柱型ガーブプレート		9	か所	129,000	1,161,000	代価表 0023
計					6,317,388	

直接工事費細目別内訳

建築工事		左管工事				
名称	摘要	数量	単位	単価	金額	備考
床コンクリート直均し 仕上げ	金ごて 防水下地	94	m <sup>2</sup>	290	27,260	B0-536213 H25-4改 市場
セルフレベリング	l=10	526	m <sup>2</sup>	1,300	683,800	WP ワ-プ ロ 個見
吹付工事						CM コ-メント
複層塗材E	凹凸模様	248	m <sup>2</sup>	1,000	248,000	WP ワ-プ ロ 個見 施市29
計					959,060	

建築工事		金属製建具工事			間仕切収納庫工事		
名称	摘要	数量	単位	単価	金額	備考	
SP-1	W3299×H2600×D70	1	か所	■■■■	■■■■	WP ワ-プロ 個見	
SP-3	W4329×H2600×D70	1	か所	■■■■	■■■■	WP ワ-プロ 個見	
SP-4	W8297×H2600×D70	1	か所	■■■■	■■■■	WP ワ-プロ 個見	
SP-6	W3884×H2600×D70	1	か所	■■■■	■■■■	WP ワ-プロ 個見	
SP-8	W3459.5×H2600×D70	1	か所	■■■■	■■■■	WP ワ-プロ 個見	
SP-9	W3197×H2600×D70	1	か所	■■■■	■■■■	WP ワ-プロ 個見	
SP-10	W7187.5×H2600×D70	1	か所	■■■■	■■■■	WP ワ-プロ 個見	
SP-11	W7121×H2600×D70	1	か所	■■■■	■■■■	WP ワ-プロ 個見	
SP-12	W5370×H2600×D70	1	か所	■■■■	■■■■	WP ワ-プロ 個見	
SP-13	W5310×H2600×D70	1	か所	■■■■	■■■■	WP ワ-プロ 個見	
SP-14	W5395×H2600×D70	1	か所	■■■■	■■■■	WP ワ-プロ 個見	
PT-1	W (8700+1500+1500) ×H2500	1	台	■■■■	■■■■	WP ワ-プロ 個見	
計					7,008,100		

直接工事費細目別内訳

建築工事		金属製建具工事			スライディングウォール工事		
名称	摘要	数量	単位	単価	金額	備考	
2F SLW-1.01 集会場	W15082+2460×H3530×D122 (100)	1	か所	■■■■	■■■■	WP ワ-プロ 個見	
計					■■■■		



直接工事費細目別内訳

建築工事		ガラス工事			増築部		
名称	摘要	数量	単位	単価	金額	備考	
複層ガラス	FL5+A6+FL5 特寸 4.0m以下	79.7	m	5,510	439,147	B0-218761 H25-4改 一次 カーテンウォール	
複層ガラス	FL5+A6+FL5 特寸 4.0m以下	13.9	m	5,510	76,589	B0-218761 H25-4改 一次 天窗	
ガラスパネル		13.9	m	10,000	139,000	WP ワーク 施D268天窗	
ガラス押さえ	シーリング 5+6	256	m	270	69,120	WP ワーク 施D264	
計					723,856		

直接工事費細目別内訳

建築工事		塗装工事			増築部		
名称	摘要	数量	単位	単価	金額	備考	
SOP塗り	鉄鋼面 錆止別途 工程A種 塗料1種	14.2	m	780	11,076	B0-538821 H25-4改 市補 階段	
SOP塗り (糸幅300mm以下)	鉄鋼面 錆止現場1回共 工程B種	49.4	m	350	17,290	B0-538831 H25-4改 市場 見切縁	
SOP塗り (糸幅300mm以下)	木部 素地A種 工程B種(屋内)	58	m	330	19,140	B0-538831 H25-4改 市場 見切縁	
EP塗り	木下 素地別途 工程A種(一般)	70	m	780	54,600	B0-538822 H25-4改 市補 壁	
EP塗り	木下 素地別途 工程A種(見上)	324	m	780	252,720	B0-538822 H25-4改 市補 天井	
計					354,826		

建築工事		内装工事				
名称	摘要	数量	単位	単価	金額	備考
床既存シート面補修		312	m <sup>2</sup>	250	78,000	代価表 0021
床タイルベタ		924	m <sup>2</sup>			WP 7-70 個見 川島織物
床ニードルパンチ		201	m <sup>2</sup>	990	198,990	WP 7-70 個見
ビニル巾木	H75	112	m	270	30,240	WP 7-70 個見 施P305
壁高性能遮音パネル	LGS下地グラスウール内蔵	145	m <sup>2</sup>			WP 7-70 個見
壁PB張	12.5mm	259	m <sup>2</sup>	680	176,120	WP 7-70 個見 施P313
壁クロス張	吸音クロス	255	m <sup>2</sup>	8,000	2,040,000	WP 7-70 個見 コ382
壁メラミン化粧板張	不燃	155	m <sup>2</sup>			WP 7-70 個見 アコスガラスボード
天井PB張	12.5mm	485	m <sup>2</sup>	680	329,800	WP 7-70 個見 施P313
天井岩綿吸音板張	9mm	414	m <sup>2</sup>	680	281,520	WP 7-70 個見 施P313
天井コーナースタッド	7材製	224	m	620	138,880	WP 7-70 個見 施P211
化粧ケイ酸カルシウム板張	16	581	m <sup>2</sup>	6,130	3,561,530	WP 7-70 個見 コ378
計					19,290,680	

直接工事費 細目別内訳

建築工事		仕上コスト工事				
名称	摘要	数量	単位	単価	金額	備考
固定式ステージ		1	式			WP 7-70 個見
ステージ袖壁	扉とも	2	か所			WP 7-70 個見
屋上モニュメント	FRP製 1500W*3500H	1	か所			WP 7-70 個見
屋外標識文字	箱文字 900W*1000H	10	か所			WP 7-70 個見
掲示板	7材製 ガラス戸 1800W*900H	1	か所			WP 7-70 個見
サインプレート		1	式			WP 7-70 個見
電動スクリーン	300型	1	台			WP 7-70 個見
電動スクリーン	150型	2	台			WP 7-70 個見
電動ボタン	L=8000ストロークL=4000	2	台			WP 7-70 個見
計					9,200,500	









外構工事		改修工事				
名称	摘要	数量	単位	単価	金額	備考
石積み	H80 既存石転用	46.1	m	10,200	470,220	代価表 0029 駐車場
石積み	H80 既存石転用	30.4	m	10,200	310,080	代価表 0029 ローリーグリーンベルト
石積み	H80 既存石転用	46.1	m	10,200	470,220	代価表 0029
						CM コント
土間コン打設		1	式		852,000	代価表 0030
会所新設		6	か所	31,100	186,600	代価表 0032
側溝新設		65	m	13,600	884,000	代価表 0033
						CM コント
アスファルト舗装	A-8-10 密粒 クラッシュ 500-1000m未満	620	m <sup>2</sup>	4,240	2,628,800	B0-331111 H25-4改 標準
銅像移設		1	式		139,000	代価表 0024
植付け(高木)	幹周 15cm未満	3	本	5,740	17,220	B0-335413 H25-4改 標準
植付け(中低木)	樹高 100~200cm未満	10	本	1,400	14,000	B0-335411 H25-4改 標準
植付け(地被類)	笹類	65.2	m <sup>2</sup>	1,440	93,888	B0-335453 H25-4改 標準
自転車置場		1	式		2,681,100	WP 7-70 個見
計					8,747,128	



建築工事		地業工事				
名称	摘要	数量	単位	単価	金額	備考
杭打設費		1	式		■■■■	別紙 00-002
重機搬送費		1	式		■■■■	WP ワークロ 個見
組立解体費		1	式		■■■■	WP ワークロ 個見
試験打工事費		1	式		■■■■	WP ワークロ 個見
杭打工事費	450φ-600 縦杭	401.3	m	■■	■■■■	WP ワークロ 個見
パッド損料		5	日	■■■■	■■■■	WP ワークロ 個見
発電機損料		5	日	■■■■	■■■■	WP ワークロ 個見
金具代	600φ	15	個	■■■■	■■■■	WP ワークロ 個見
副資材	450φ-600 25mm	15	個	■■■■	■■■■	WP ワークロ 個見
セメントサイロ費		1	式		■■■■	WP ワークロ 個見
計					■■■■	



コンクリート工事									
NO	名称	摘要	単位	数量	乗率	単価	金額	経費	備考
	基礎コンクリート	PC-24 S15	m <sup>3</sup>	1.00000			11,600		代価表 0001
03	普通コンクリート	JIS A5308 呼び強度18 S15 粗骨材20	m <sup>3</sup>	1.00000	1.00000	11,600	11,600	無し	BO-114112 H25-4改 一次
	計						11,600		
	コンクリートポンプ 圧送	30m <sup>3</sup> /回未満	m <sup>3</sup>	1.00000			500		代価表 0002
01	コンクリートポンプ 圧送	30m <sup>3</sup> 以上 50m <sup>3</sup> /回未満 基本料金別途加算	m <sup>3</sup>	1.00000	1.00000	500	500	無し	BO-434226 H25-4改 市場
	計						500		
	コンクリートポンプ圧送 基本料金	30m <sup>3</sup> /回未満	回	1.00000			50,000		代価表 0003
01	コンクリートポンプ圧送 基本料金	30m <sup>3</sup> 以上 50m <sup>3</sup> /回未満	回	1.00000	1.00000	50,000	50,000	無し	BO-434227 H25-4改 市場
	計						50,000		

代価表

仮設工事									
NO	名称	摘要	単位	数量	乗率	単価	金額	経費	備考
	枠組足場	手摺先行	m	1.00000			1,620		代価表 0004
01	枠組本足場 (手すり先行方式)	建枠 900×1700 布枠500+240 掛払い手間 12m未満	m	1.00000	1.00000	1,059.52	1,059.52	無し	BO-131519 H25-4改 標準
02	枠組本足場 (手すり先行方式)	建枠 900×1700 布枠500+240 供用1日賃料 修理費含む 12m未満	m	1.00000	20.00000	8.77	175.4	無し	BO-131519 H25-4改 標準
03	枠組本足場 (手すり先行方式)	建枠 900×1700 布枠500+240 基本料 修理費含む 12m未満	m	1.00000	1.00000	385.85	385.85	無し	BO-131519 H25-4改 標準
	計						1,620.77		
	安全手すり		m	1.00000			370		代価表 0005
01	安全手すり (手すり先行方式)	枠組本足場用 基本料 修理費含む	m	1.00000	1.00000	111.72	111.72	無し	BO-131568 H25-4改 標準
02	安全手すり (手すり先行方式)	枠組本足場用 供用1日賃料 修理費含む	m	1.00000	20.00000	3.35	67	無し	BO-131568 H25-4改 標準
03	安全手すり (手すり先行方式)	枠組本足場用 掛払い手間	m	1.00000	1.00000	192.64	192.64	無し	BO-131568 H25-4改 標準
	計						371.36		

仮設工事									
NO	名称	摘要	単位	数量	乗率	単価	金額	経費	備考
	メッシュシート		m <sup>2</sup>	1.00000			490		代価表 0006
01	初状養生シート張り	防災1類 掛払い手間	m <sup>2</sup>	1.00000	1.00000	433.44	433.44	無し	B0-131562 H25-4改 標準
02	初状養生シート張り	防災1類 供用1日賃料 修理工含む	m <sup>2</sup>	1.00000	20.00000	1.13	22.6	無し	B0-131562 H25-4改 標準
03	初状養生シート張り	防災1類 基本料 修理工含む	m <sup>2</sup>	1.00000	1.00000	36.5	36.5	無し	B0-131562 H25-4改 標準
	計						492.54		
	単管抱足場		m <sup>2</sup>	1.00000			1.310		代価表 0007
01	単管抱足場	掛払い手間 10m未満	m <sup>2</sup>	1.00000	1.00000	1.204	1.204	無し	B0-131514 H25-4改 標準
02	単管抱足場	供用1日賃料 修理工含む 10m未満	m <sup>2</sup>	1.00000	60.00000	1.24	74.4	無し	B0-131514 H25-4改 標準
03	単管抱足場	基本料 修理工含む 10m未満	m <sup>2</sup>	1.00000	1.00000	37.36	37.36	無し	B0-131514 H25-4改 標準
	計						1.315.76		

代価表

仮設工事									
NO	名称	摘要	単位	数量	乗率	単価	金額	経費	備考
	単管抱足場		m <sup>2</sup>	1.00000			1.310		代価表 0008
01	単管抱足場	掛払い手間 10m未満	m <sup>2</sup>	1.00000	1.00000	1.204	1.204	無し	B0-131514 H25-4改 標準
02	単管抱足場	供用1日賃料 修理工含む 10m未満	m <sup>2</sup>	1.00000	60.00000	1.24	74.4	無し	B0-131514 H25-4改 標準
03	単管抱足場	基本料 修理工含む 10m未満	m <sup>2</sup>	1.00000	1.00000	37.36	37.36	無し	B0-131514 H25-4改 標準
	計						1.315.76		
	シート		m <sup>2</sup>	1.00000			360		代価表 0009
01	建築工用シート	防災1類 0.175mm 基礎価格	m <sup>2</sup>	1.00000	1.00000	278	278	無し	B0-111211 H25-4改 一次
02	建築工用シート	防災1類 0.175mm 基本料	m <sup>2</sup>	1.00000	1.00000	33.8	33.8	無し	B0-111211 H25-4改 一次
03	建築工用シート	防災1類 0.175mm 供用1日賃料	m <sup>2</sup>	1.00000	60.00000	0.91	54.6	無し	B0-111211 H25-4改 一次
	計						366.4		

仮設工事									
NO	名称	摘要	単位	数量	乗率	単価	金額	経費	備考
	枠組足場	手摺先行	m	1.00000			2.230		代価表 0010
01	枠組本足場 (手すり先行方式)	建枠 900×1700 布枠500+240 掛払い手間 12m未満	m	1.00000	1.00000	1,059.52	1,059.52	無し	B0-131519 H25-4改 標準
02	枠組本足場 (手すり先行方式)	建枠 900×1700 布枠500+240 供用1日賃料 修理費含む 12m未満	m	1.00000	90.00000	8.77	789.3	無し	B0-131519 H25-4改 標準
03	枠組本足場 (手すり先行方式)	建枠 900×1700 布枠500+240 基本料 修理費含む 12m未満	m	1.00000	1.00000	385.85	385.85	無し	B0-131519 H25-4改 標準
	計						2,234.67		
	安全手すり		m	1.00000			600		代価表 0011
01	安全手すり (手すり先行方式)	枠組本足場用 基本料 修理費含む	m	1.00000	1.00000	111.72	111.72	無し	B0-131568 H25-4改 標準
02	安全手すり (手すり先行方式)	枠組本足場用 供用1日賃料 修理費含む	m	1.00000	90.00000	3.35	301.5	無し	B0-131568 H25-4改 標準
03	安全手すり (手すり先行方式)	枠組本足場用 掛払い手間	m	1.00000	1.00000	192.64	192.64	無し	B0-131568 H25-4改 標準
	計						605.86		

代価表

仮設工事									
NO	名称	摘要	単位	数量	乗率	単価	金額	経費	備考
	単管泡足場		m	1.00000			1,350		代価表 0012
01	単管泡足場	掛払い手間 10m未満	m	1.00000	1.00000	1,204	1,204	無し	B0-131514 H25-4改 標準
02	単管泡足場	供用1日賃料 修理費含む 10m未満	m	1.00000	90.00000	1.24	111.6	無し	B0-131514 H25-4改 標準
03	単管泡足場	基本料 修理費含む 10m未満	m	1.00000	1.00000	37.36	37.36	無し	B0-131514 H25-4改 標準
	計						1,352.96		
	メッシュシート		m	1.00000			570		代価表 0013
01	初状態養生シート張り	防災I類 掛払い手間	m	1.00000	1.00000	433.44	433.44	無し	B0-131562 H25-4改 標準
02	初状態養生シート張り	防災I類 供用1日賃料 修理費含む	m	1.00000	90.00000	1.13	101.7	無し	B0-131562 H25-4改 標準
03	初状態養生シート張り	防災I類 基本料 修理費含む	m	1.00000	1.00000	36.5	36.5	無し	B0-131562 H25-4改 標準
	計						571.64		



仮設工事									
NO	名称	摘要	単位	数量	乗率	単価	金額	経費	備考
	内部足場		m	1.0000			590		代価表 0014
01	内部仕上足場	掛払い手間 脚立足場 階高4.0m以下	m	1.0000	1.0000	353.92	353.92	無し	B0-131526 H25-4改 標準
02	内部仕上足場	供用1日賃料 修理工含む 脚立足場 階高4.0m以下	m	1.0000	75.0000	2.54	190.5	無し	B0-131526 H25-4改 標準
03	内部仕上足場	基本料 修理工含む 脚立足場 階高4.0m以下	m	1.0000	1.0000	50.4	50.4	無し	B0-131526 H25-4改 標準
	計						594.82		
	階段足場		m	1.0000			2,200		代価表 0015
01	内部階段仕上足場	掛払い手間	m	1.0000	1.0000	1,557.81	1,557.81	無し	B0-131541 H25-4改 標準
02	内部階段仕上足場	供用1日賃料 修理工含む	m	1.0000	75.0000	6.67	500.25	無し	B0-131541 H25-4改 標準
03	内部階段仕上足場	基本料 修理工含む	m	1.0000	1.0000	150.48	150.48	無し	B0-131541 H25-4改 標準
	計						2,208.54		

代価表

建築工事									
NO	名称	摘要	単位	数量	乗率	単価	金額	経費	備考
	VP種 100φ		m	1.0000			2,320		代価表 0018
01	硬質ポリ塩化ビニル管 (VP)	100A	m	1.0000	1.0000	833	833	有り	B0-215851 H25-4改 一次
02	板金工		人	0.0630	1.0000	19,700	1,241.1	有り	B0-911134 H25-4改 一次
03	その他		式	1.0000	0.1200	2,074.1	248.89		
	計						2,322.99		
	ALC下端見切	7#ミ.2mm加工 糸幅210mm	m	1.0000			4,090		代価表 0019
01	7#ミ板 t1.0			0.5000	1.0000	615	307.5	有り	WP ワ-プロ 個見
02	板金工		人	0.1700	1.0000	19,700	3,349	有り	B0-911134 H25-4改 一次
03	その他		式	1.0000	0.1200	3,656.5	438.78		
	計						4,095.28		
	軽鉄鉄骨壁開口部補強	90形 原等三方補強 1280×6500程度	か所	1.0000			19,100		代価表 0020
01	軽鉄鉄骨壁開口部補強	90形 原等三方補強 1800×2000mm程度	か所	1.0000	2.5000	7,640	19,100	無し	B0-435315 H25-4改 市場面積率
	計						19,100		

建築工事									
NO	名称	摘要	単位	数量	乗率	単価	金額	経費	備考
	床既存ノット面補修		m	1.00000			250		代価表 0021
01	内装工		人	0.01100	1.00000	20,600	226.6	有り	B0-911144 H25-4改 一次
02	その他		式	1.00000	0.12000	226.6	27.19		
	計						253.79		
	壁見切縁	25*40	m	1.00000			1,850		代価表 0022
01	米絵		m3	0.00100	1.00000	328,000	328	無し	WP ワ-プロ 個見
02	大工		人	0.07000	1.00000	19,200	1,344	有り	B0-911142 H25-4改 一次
03	普通作業員		人	0.00140	1.00000	15,800	22.12	有り	B0-911112 H25-4改 一次
04	その他		式	1.00000	0.12000	1,366.12	163.93		
	計						1,858.05		

代価表

建築工事									
NO	名称	摘要	単位	数量	乗率	単価	金額	経費	備考
	柱型カバープレート		か所	1.00000			129,000		代価表 0023
01	7mm板	1.0mm	m <sup>2</sup>	6.90000	1.00000	585	4,036.5	無し	WP 積D67 ワ-プロ 個見
02	補強鉄骨		kg	68.00000	1.00000	139	9,452	無し	WP 積D27 ワ-プロ 個見
03	板金工		人	2.50000	1.00000	19,700	49,250	無し	B0-911134 H25-4改 一次 製作
04	塗装	7mmバイント塗装	m <sup>2</sup>	2.10000	1.00000	390	819	無し	WP ワ-プロ 個見
05	板金工		人	3.00000	1.00000	19,700	59,100	有り	B0-911134 H25-4改 一次 取付
06	その他		式	1.00000	0.12000	59,100	7,092		
	計						129,749.5		
	銅像移設		式	1.00000			139,000		代価表 0024
01	特殊作業員		人	4.00000	1.00000	19,200	76,800	有り	B0-911111 H25-4改 一次 撤去・移設
02	普通作業員		人	3.00000	1.00000	15,800	47,400	有り	B0-911112 H25-4改 一次 撤去・移設
03	その他		式	1.00000	0.12000	124,200	14,904		
	計						139,104		

建築工事									
NO	名称	摘要	単位	数量	乗率	単価	金額	経費	備考
	750mm舗装撤去	砕石とも	m	1.00000			1,030		代価表 0025
01	とりこわし機械 運転(バック)	排出ガス対策型 油圧式 クロー型 0.8m3	運転日	0.01500	1.00000	61,723.18	925.84	有り	B0-038161 H25-4改 参考
02	その他		式	1.00000	0.12000		925.84		
	計						1,036.94		
	750mm舗装撤去	石強土間 砕石 噴水とも	m	1.00000			2,070		代価表 0026
01	とりこわし機械 運転(バック)	バック 排出ガス対策型 油圧式 クロー型 0.8m3	運転日	0.03000	1.00000	61,723.18	1,851.69	有り	B0-038161 H25-4改 参考
02	その他		式	1.00000	0.12000		1,851.69		
	計						2,073.89		
	ローリ-植込へ撤去		式	1.00000			138,000		代価表 0027
01	とりこわし機械 運転(バック)	排出ガス対策型 油圧式 クロー型 0.8m3	運転日	2.00000	1.00000	61,723.18	123,446.36	有り	B0-038161 H25-4改 参考
02	その他		式	1.00000	0.12000		123,446.36		
	計						138,259.92		

代価表

建築工事									
NO	名称	摘要	単位	数量	乗率	単価	金額	経費	備考
	植栽撤去		式	1.00000			41,800		代価表 0028
01	造園工		人	2.00000	1.00000	18,700	37,400	有り	B0-911151 H25-4改 一次
02	その他		式	1.00000	0.12000		37,400		
	計						41,888		
	石積み	H80 既存石転用	m	1.00000			10,200		代価表 0029
01	石工		人	0.19000	1.00000	25,100	4,769	有り	B0-911131 H25-4改 一次
02	普通作業員		人	0.28000	1.00000	15,800	4,424	有り	B0-911112 H25-4改 一次
03	その他		式	1.00000	0.12000		9,193		
	計						10,296.16		

建築工事								
NO	名称	摘要	単位	数量	乗率	単価	金額	備考
	土間コン打設		式	1.00000			852,000	代価表 0030
01	砂利地業	再生切込砕石	m3	33.20000	1.00000	4,694.2	155,847.44	無し BO-133421 H25-4改 標準
02	溶接金網	6*150*150	m <sup>2</sup>	332.00000	1.00000	270	89,640	無し WP 積p50 ワ-プロ 個見
03	コンクリート	Fc18 S15	m3	39.50000	1.00000	11,600	458,200	無し WP 積p109 ワ-プロ 個見
04	コンクリート打設手間	土間ポンプ打設 50m3/回程度 S15~S18 — 圧送費,基本料別途	m3	39.50000	1.00000	730	28,835	無し BO-434215 H25-4改 市場
05	コンクリートポンプ圧送基本料金	50m3以上100m3/回未満	回	2.00000	1.00000	50,000	100,000	無し BO-434227 H25-4改 市場
06	コンクリートポンプ圧送	50m3以上100m3/回未満 基本料金別途加算	m3	39.50000	1.00000	500	19,750	無し BO-434226 H25-4改 市場
	計						852,272.44	
	現場建方重機費		式	1.00000			282,000	代価表 0031
01	分解組立 (油圧伸縮ジブ型 トラック)	100t吊り 分解部品運搬別途	往復	1.00000	1.00000	127,647.74	127,647.74	無し BO-131421 H25-4改 標準
02	分解部品運搬 (油圧伸縮ジブ型 トラック)	100t吊り	往復	1.00000	1.00000	155,253.78	155,253.78	無し BO-131423 H25-4改 標準
	計						282,901.52	

代価表

建築工事								
NO	名称	摘要	単位	数量	乗率	単価	金額	備考
	会所新設		か所	1.00000			31,100	代価表 0032
01	根切り	人力土工	m3	0.49000	1.00000	6,901.44	3,381.7	無し BO-132233 H25-4改 標準
02	埋戻し	人力土工	m3	0.24000	1.00000	4,070.08	976.81	無し BO-132251 H25-4改 標準
03	建設発生土運搬	ダンプトラック 2t積 バックホ0.13m3 土砂 D/D区間有り 11.0km以下	m3	0.25000	1.00000	4,822.38	1,205.59	無し BO-132623 H25-4改 標準
04	建設発生土処分		m3	0.25000	1.00000	1,470	367.5	無し WP 積p937 ワ-プロ 個見
05	砂利地業	再生切込砕石	m3	0.03000	1.00000	4,694.2	140.82	無し BO-133421 H25-4改 標準
06	型枠	普通型枠	m <sup>2</sup>	1.65000	1.00000	3,350	5,527.5	無し WP 施p98 ワ-プロ 個見
07	異形鉄筋D10		kg	12.00000	1.00000	75	900	無し WP 積p20 ワ-プロ 個見
08	コンクリート	Fc18 S15	m3	0.14000	1.00000	11,600	1,624	無し WP 積p109 ワ-プロ 個見
09	コンクリート打設手間	小型構造物 人力打設 工作物の基礎等 S15~S18	m3	0.14000	1.00000	10,402.5	1,456.35	無し BO-434215 H25-4改 市補
10	グレーティング	450*450 ステンレス/スリッパ	か所	1.00000	1.00000	13,800	13,800	無し WP 積p364 ワ-プロ 個見
11	板金工		人	0.06000	1.00000	19,700	1,182	無し BO-911134 H25-4改 一次
12	左官		人	0.03000	1.00000	19,900	597	無し BO-911143 H25-4改 一次
	計						31,159.27	

建築工事									
NO	名称	摘要	単位	数量	乗率	単価	金額	経費	備考
	標準新設		m	1.0000			13,600		代価表 0033
01	根切り	入力士工	m <sup>3</sup>	0.2000	1.0000	6,901.44	1,380.28	無し	B0-132233 H25-4改 標準
02	埋戻し	入力士工	m <sup>3</sup>	0.0900	1.0000	4,070.08	366.3	無し	B0-132251 H25-4改 標準
03	建設発生土運搬	ダンプトラック 21積 バツ約0.13m <sup>3</sup> 土砂 DID区間有り 11.0km以下	m <sup>3</sup>	0.1100	1.0000	4,822.38	530.46	無し	B0-132623 H25-4改 標準
04	建設発生土処分		m <sup>3</sup>	0.1100	1.0000	1,470	161.7	無し	WP 積p937 ワ-アロ 個見
05	砂利地盤	再生切込砕石	m <sup>3</sup>	0.0200	1.0000	4,694.2	93.88	無し	B0-133421 H25-4改 標準
06	U型側溝	既製コンクリート製	個	0.5000	1.0000	5,500	2,750	無し	WP 積p344 ワ-アロ 個見
07	グレーティング	450*450 ノスリッパ	か所	1.0050	1.0000	8,120	8,160.6	無し	WP 積p362 ワ-アロ 個見
08	板金工		人	0.0100	1.0000	19,700	197	無し	B0-911134 H25-4改 一次
	計						13,640.22		

代価表

共通仮設工事									
NO	名称	摘要	単位	数量	乗率	単価	金額	経費	備考
	仮囲い	鋼板	m	1.0000			5,540		代価表 0034
01	仮囲い	設置費 H=3.0m 仮囲鉄板	m	1.0000	1.0000	2,957.76	2,957.76	無し	B0-131412 H25-4改 標準
02	仮囲い	撤去費 H=3.0m 仮囲鉄板	m	1.0000	1.0000	1,592.64	1,592.64	無し	B0-131412 H25-4改 標準
03	仮囲い	供用1日賃料 修理費含む 仮囲鉄板 H=3.0m l=1.2mm w=500 塗装無	m	1.0000	1.0000	7.82	7.82	無し	B0-131412 H25-4改 標準
04	仮囲い	基本料 修理費含む 仮囲鉄板 H=3.0m l=1.2mm w=500 塗装無	m	1.0000	1.0000	370.69	370.69	無し	B0-131412 H25-4改 標準
05	仮囲い運搬	H=3.0m	m	1.0000	1.0000	613.45	613.45	無し	B0-131414 H25-4改 標準
	計						5,542.36		
	ガードフェンス	H1800	m	1.0000			1,840		代価表 0035
01	ガードフェンス基本料	L1800	台	0.5550	1.0000	480	266.4	無し	WP 物p806 ワ-アロ 個見
02	ガードフェンス貸賃料	L1800	台	0.5550	75.0000	19	790.87	無し	WP 物p806 ワ-アロ 個見
03	普通作業員		人	0.0500	1.0000	15,800	790	無し	B0-911112 H25-4改 一次
	計						1,847.27		

共通仮設工事									
NO	名称	摘要	単位	数量	乗率	単価	金額	経費	備考
	A型ガード		m	1.00000			1,110		代価表 0036
01	ANガード型基本料		台	0.83300	1.00000	240	199.92	無し	WP 物p806 クアード 側見
02	ガードフェンス貸貸料	11800	台	0.83300	75.00000	7	437.32	無し	WP 物p806 クアード 側見
03	普通作業員		人	0.03000	1.00000	15,800	474	無し	BO-911112 H25-4改 一次
	計						1,111.24		
	工事用立看板	塩ビ製	台	1.00000			5,050		代価表 0037
01	工事用立看板	基本料	台	1.00000	1.00000	600	600	無し	WP クアード 側見
02	工事用立看板	貸貸料	台	1.00000	180.00000	23	4,140	無し	WP クアード 側見
03	普通作業員		人	0.02000	1.00000	15,800	316	無し	BO-911112 H25-4改 一次
	計						5,056		



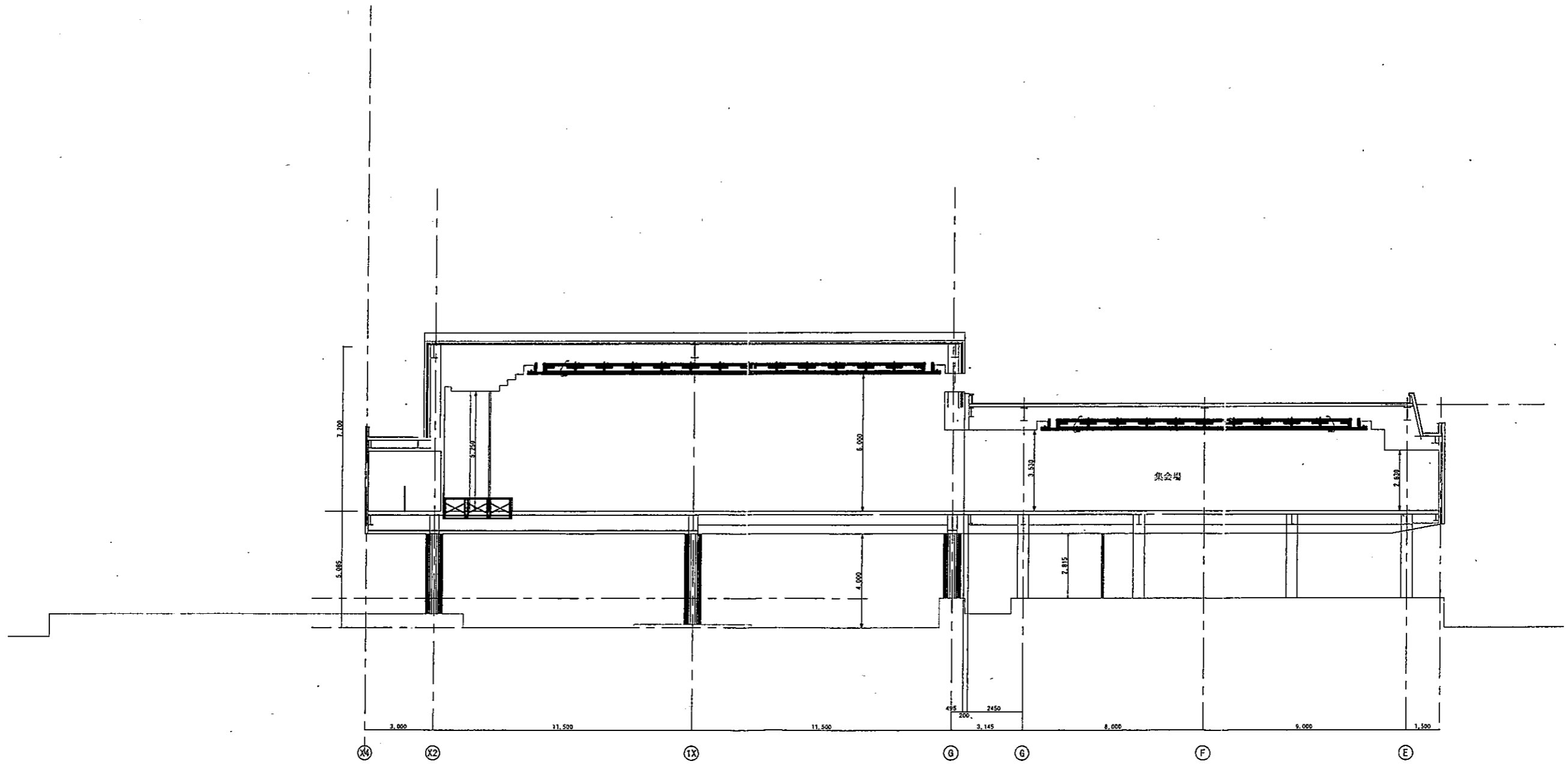

改修計画図









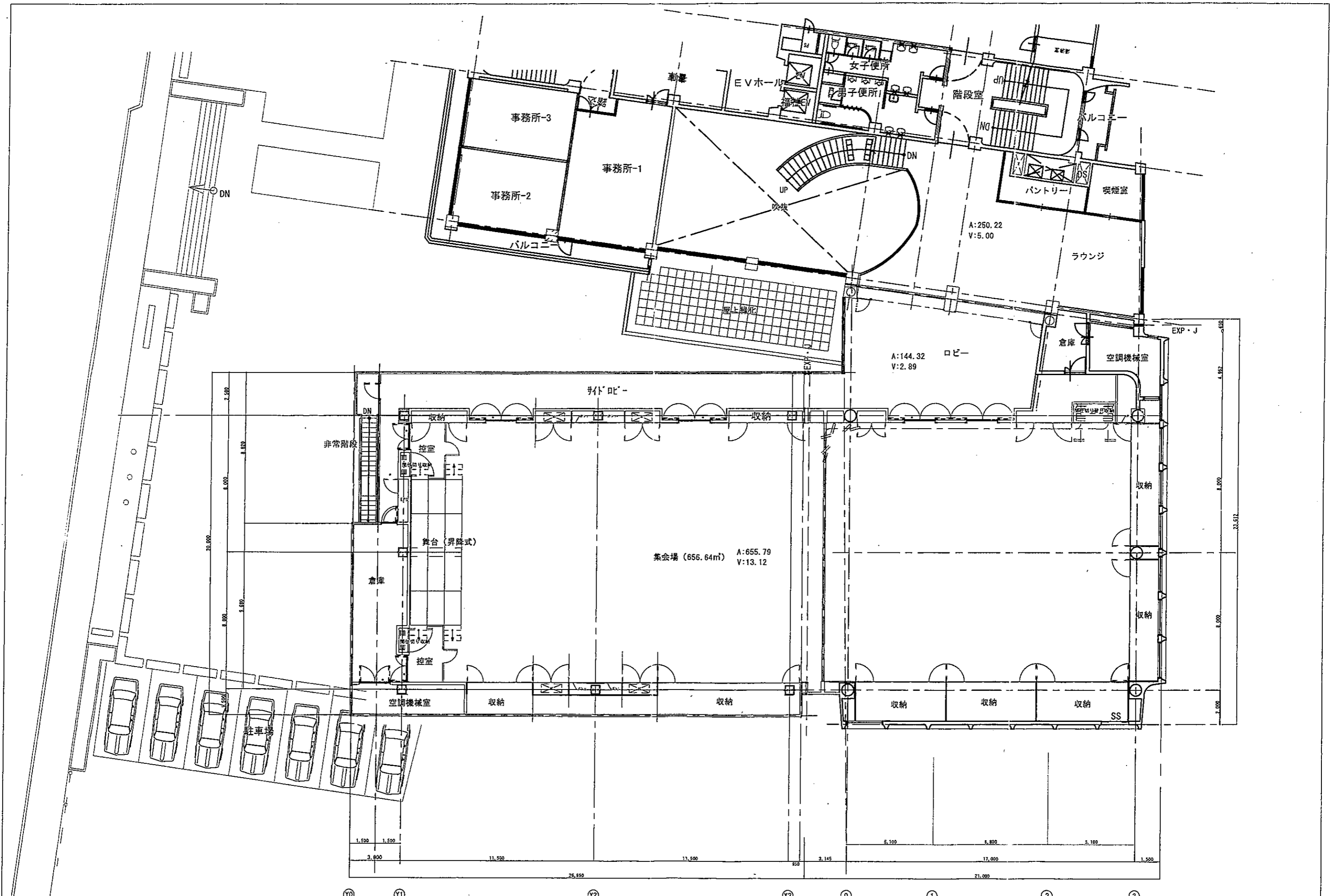

改修計画図

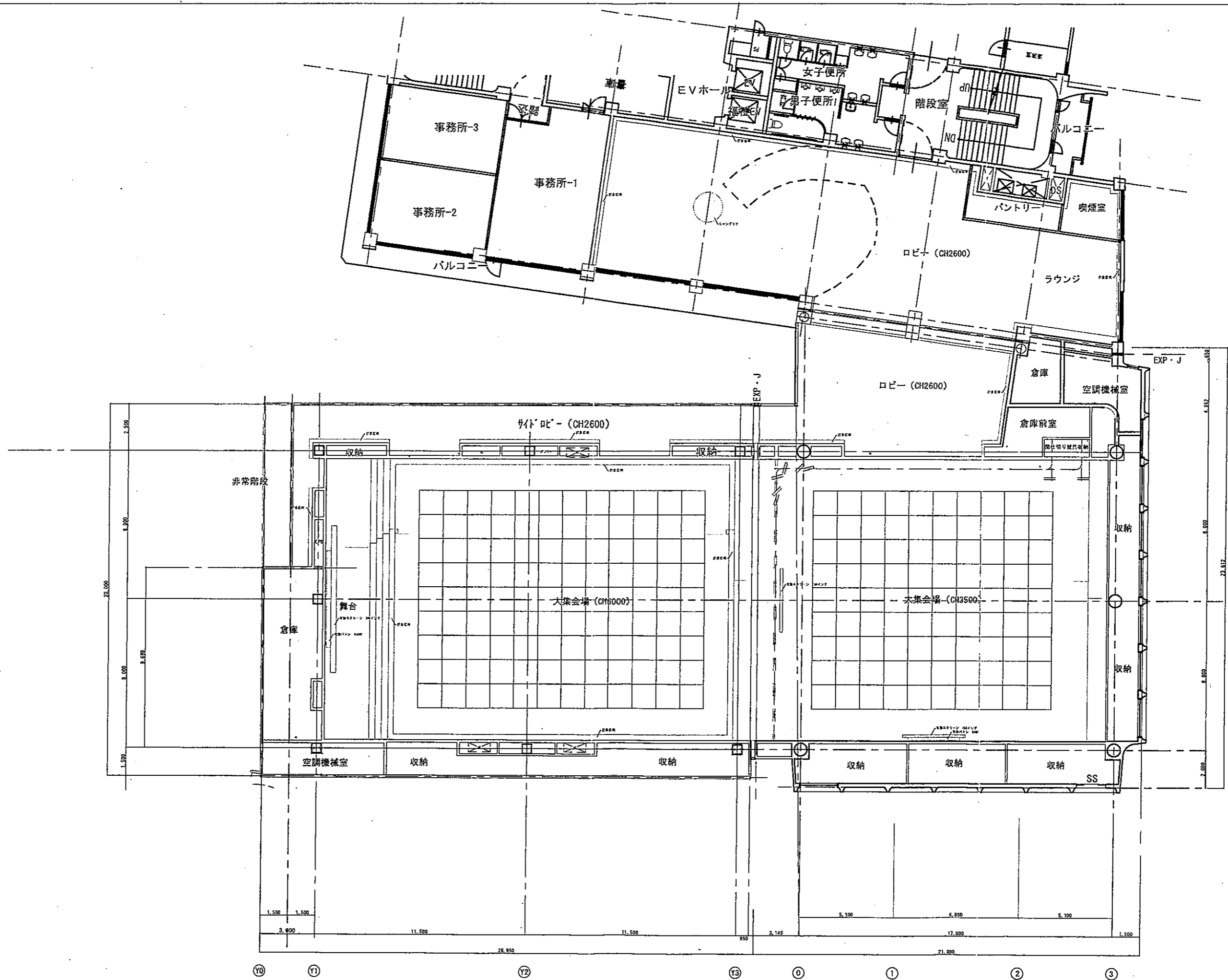

改修計画図

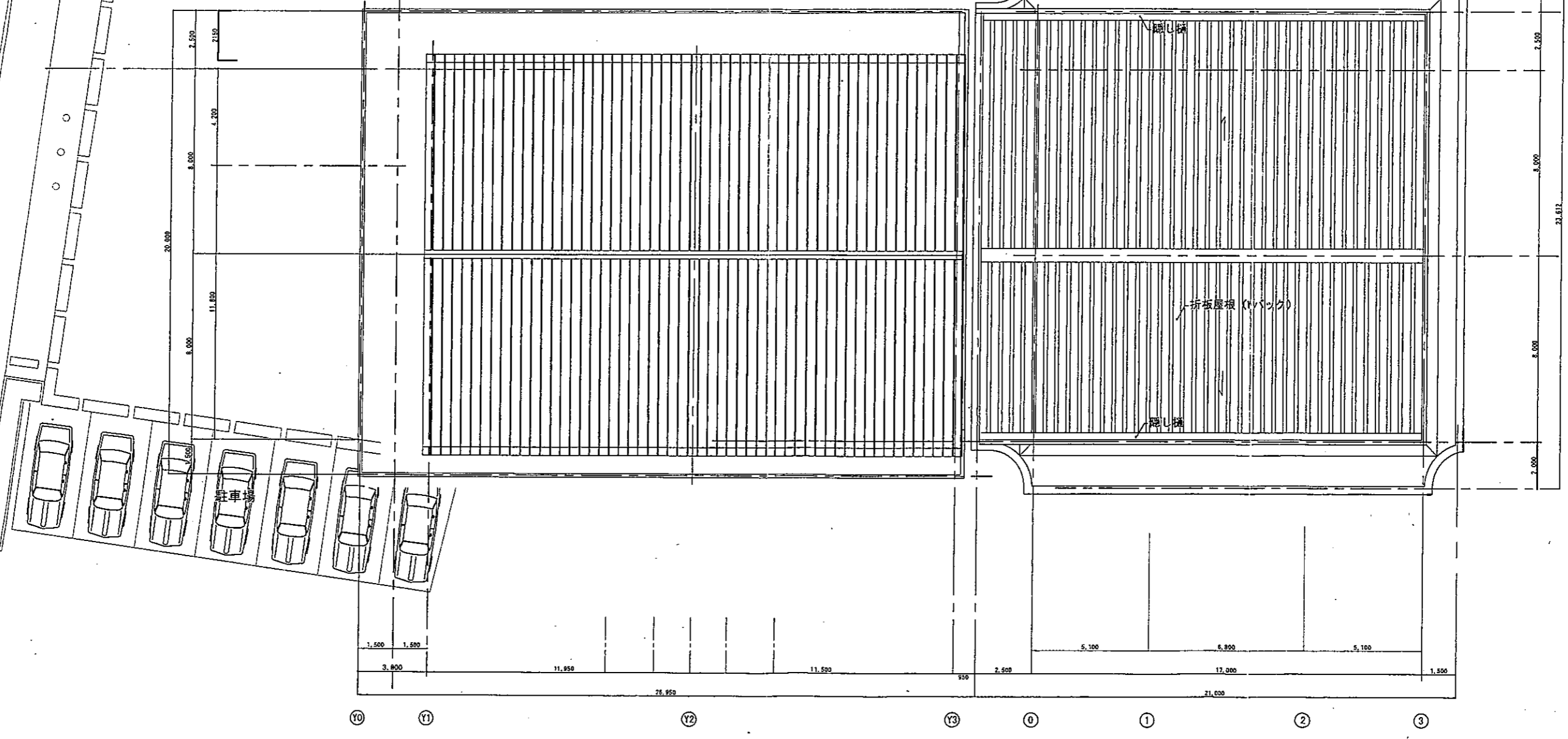
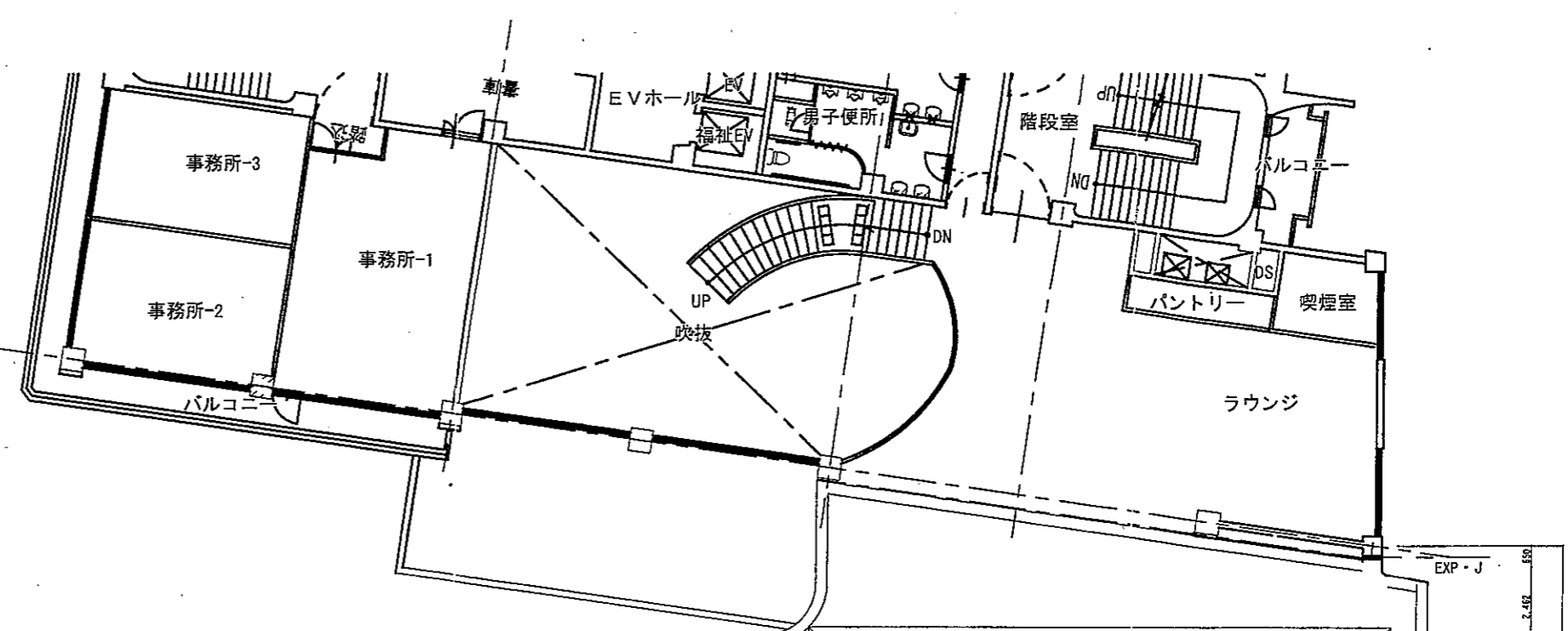

改修計画図

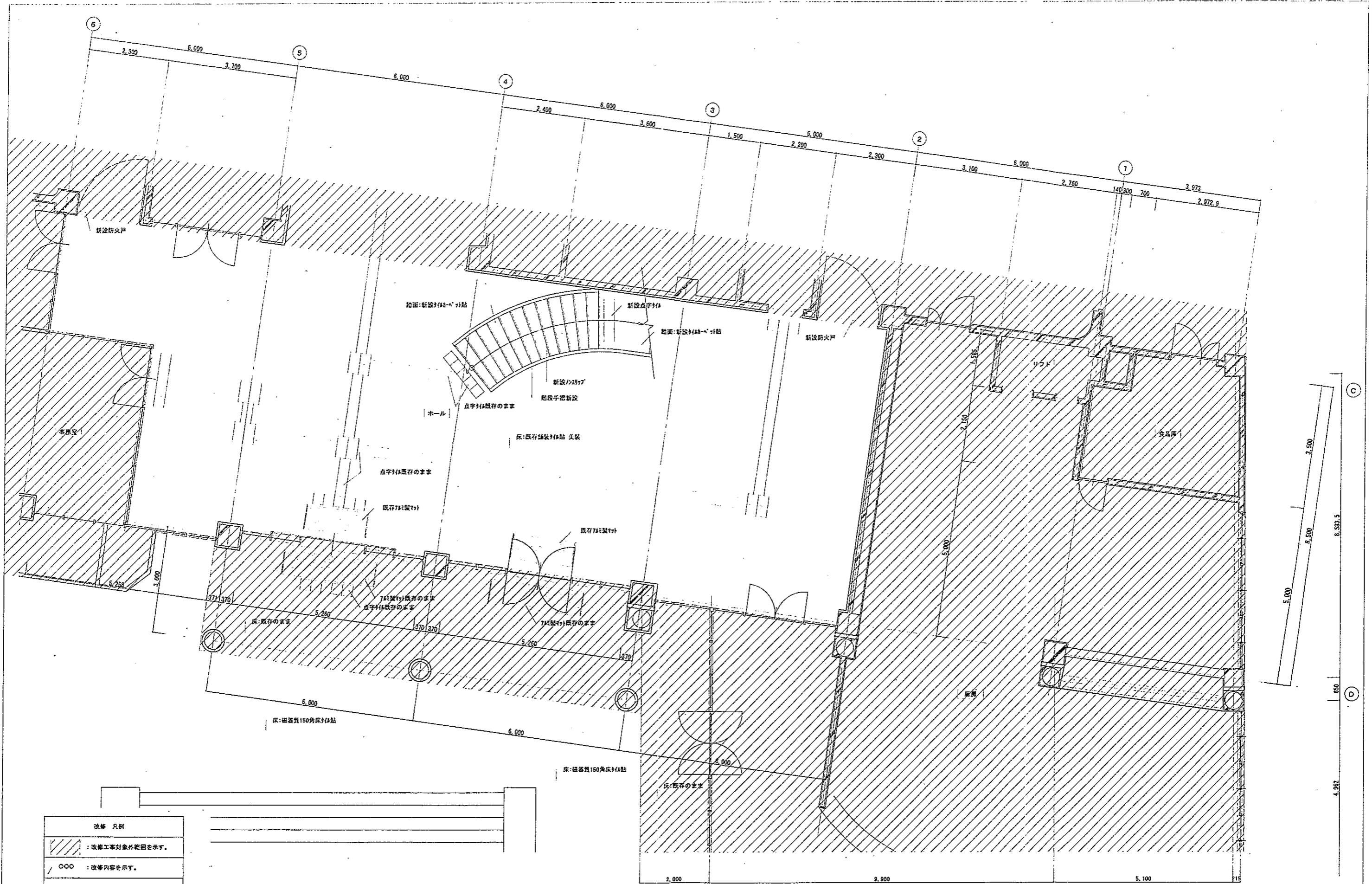

改修 凡例	
	: 改修工事対象外範囲を示す。
	: 改修内容を示す。

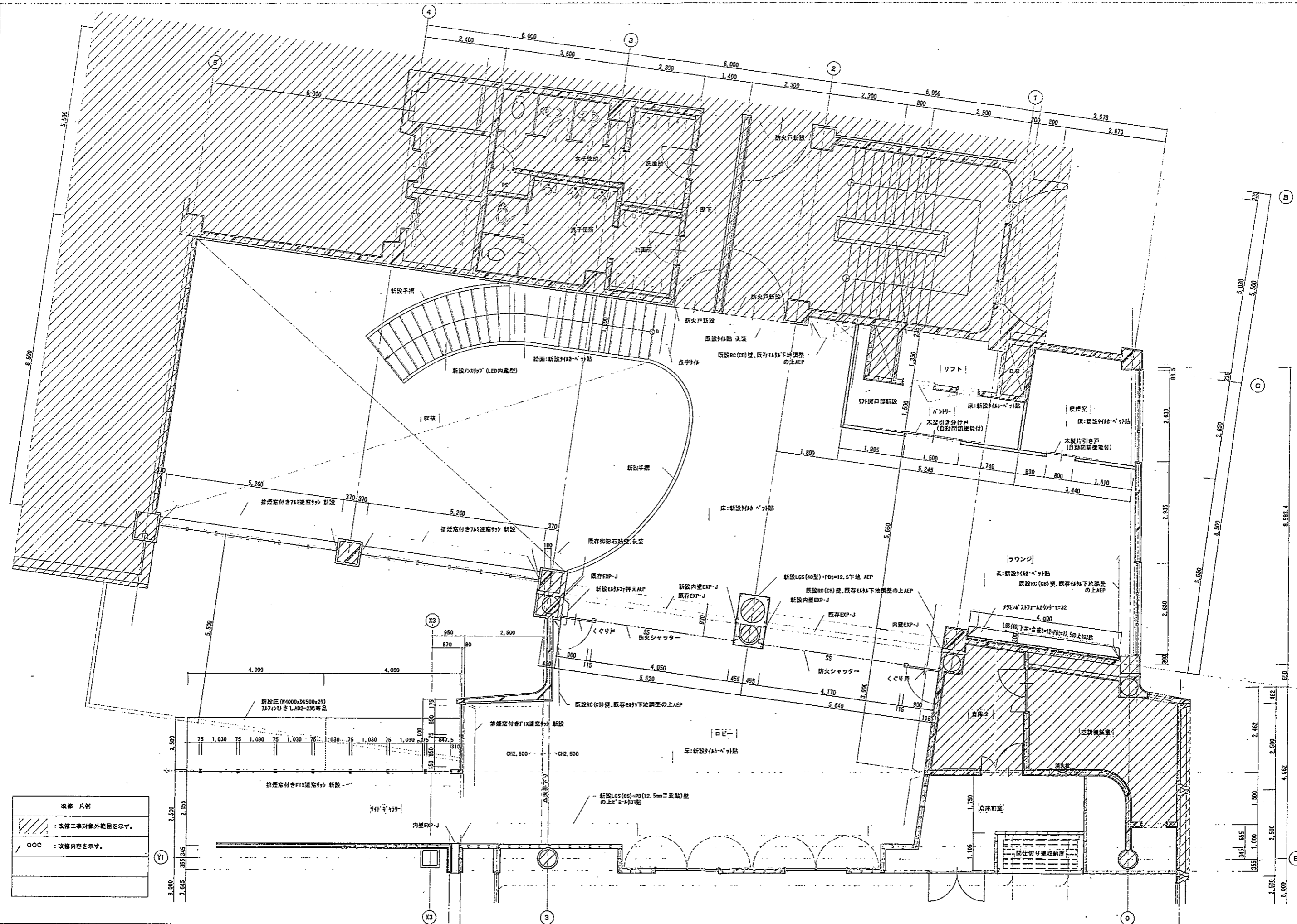

改修 凡例  
 [Hatched Area] : 改修工事対象外範囲を示す。  
 [Circle with O] : 改修内容を示す。



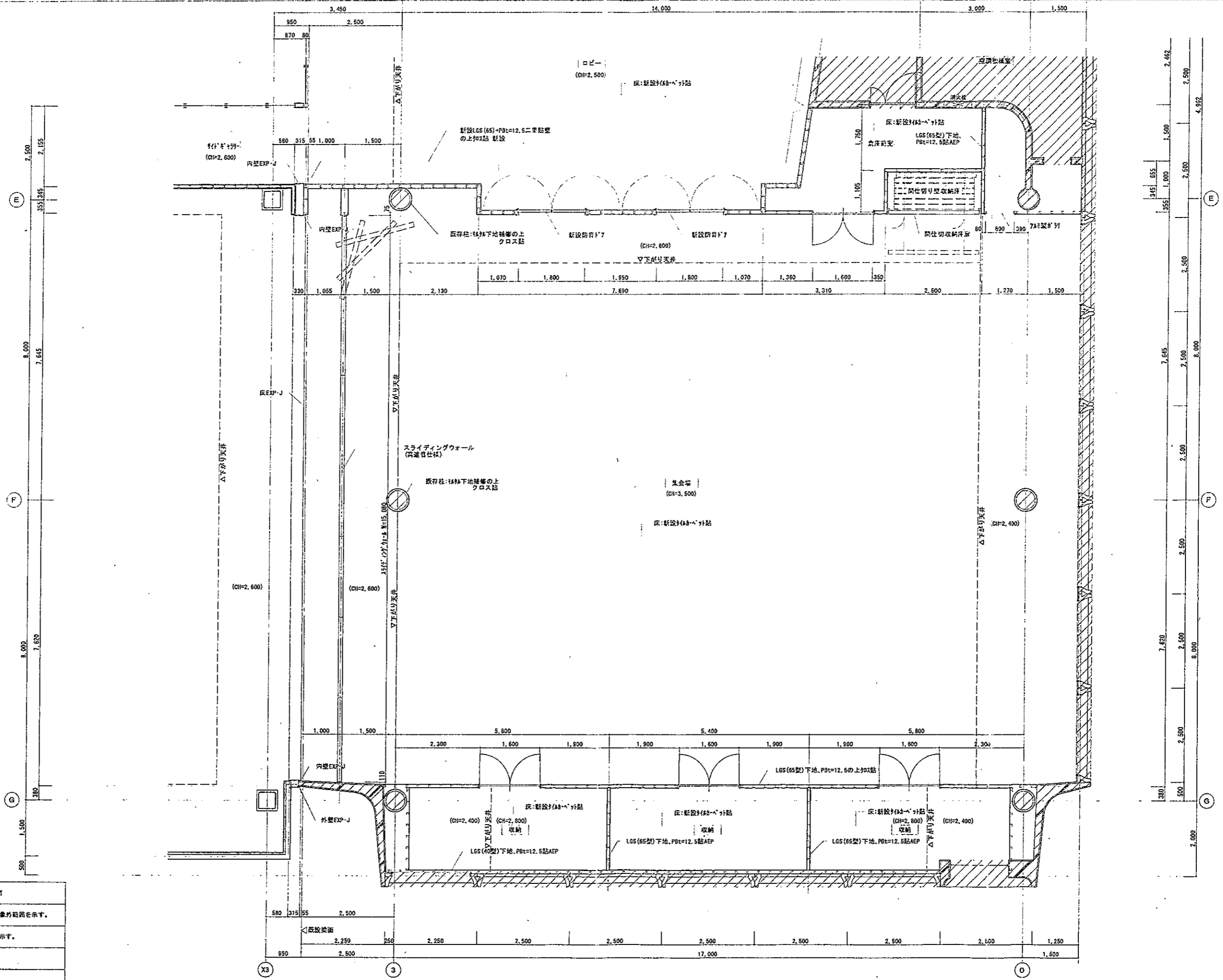

改修 凡例	
	: 改修工事対象外範囲を示す。
	: 改修内容を示す。

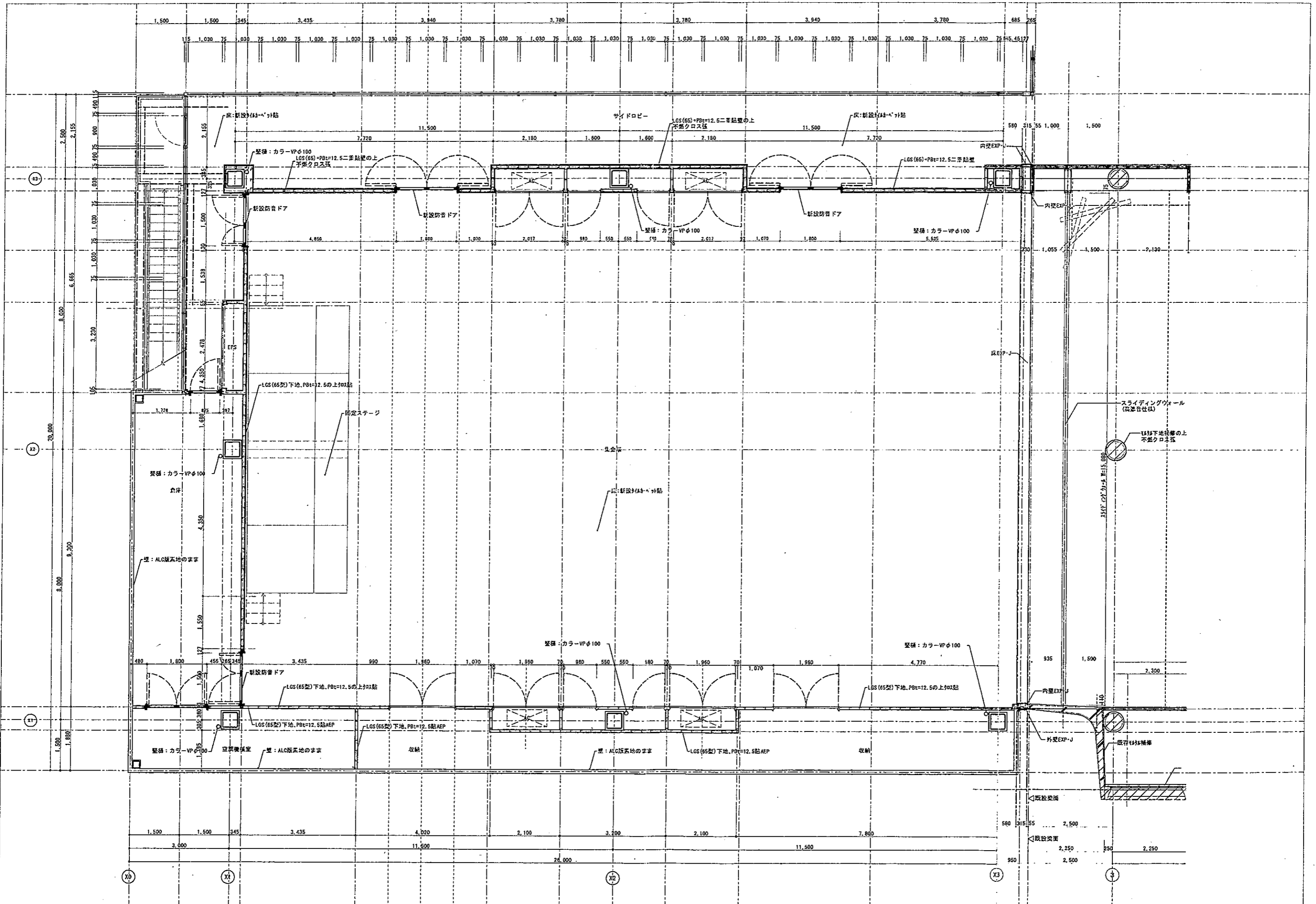

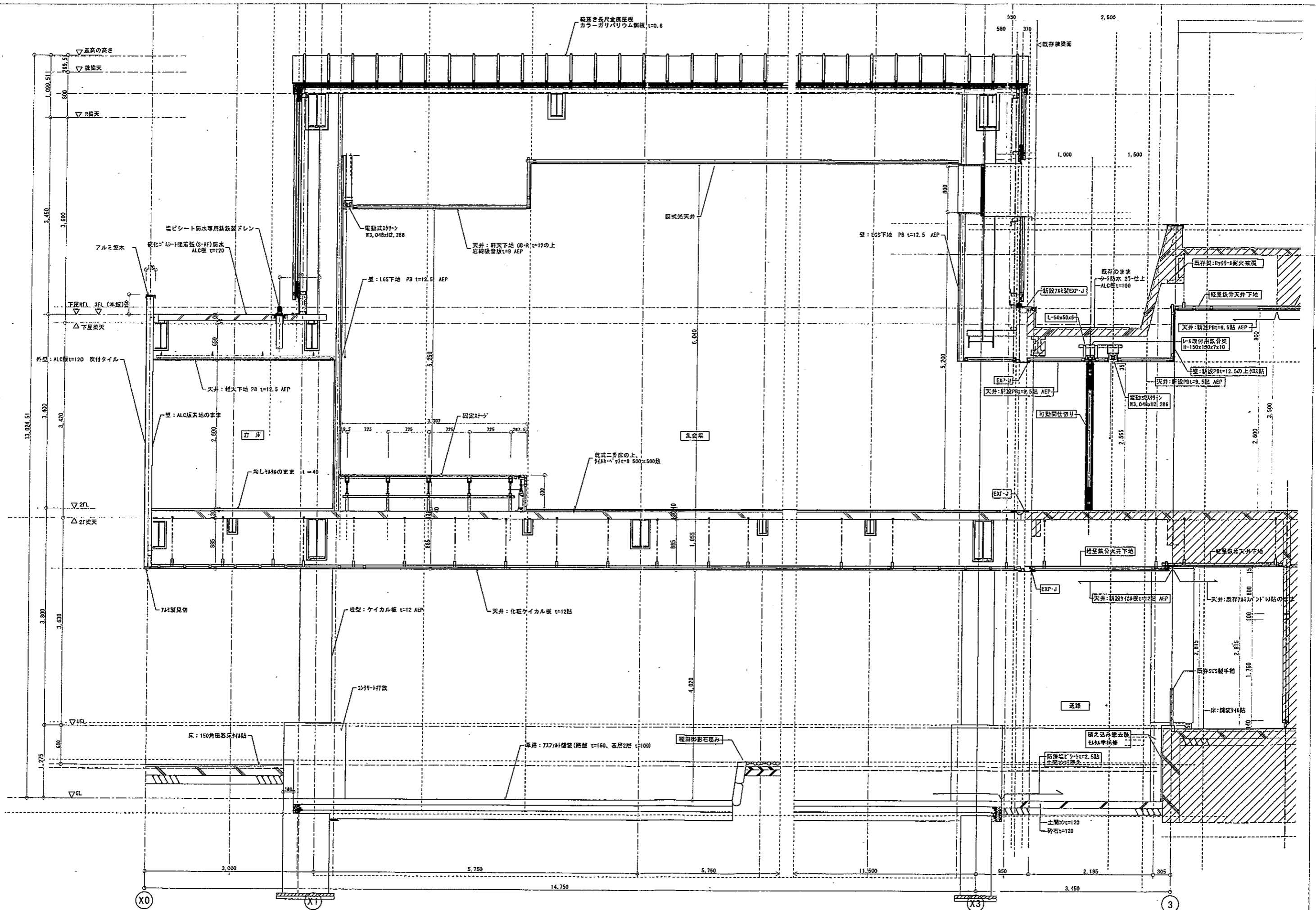

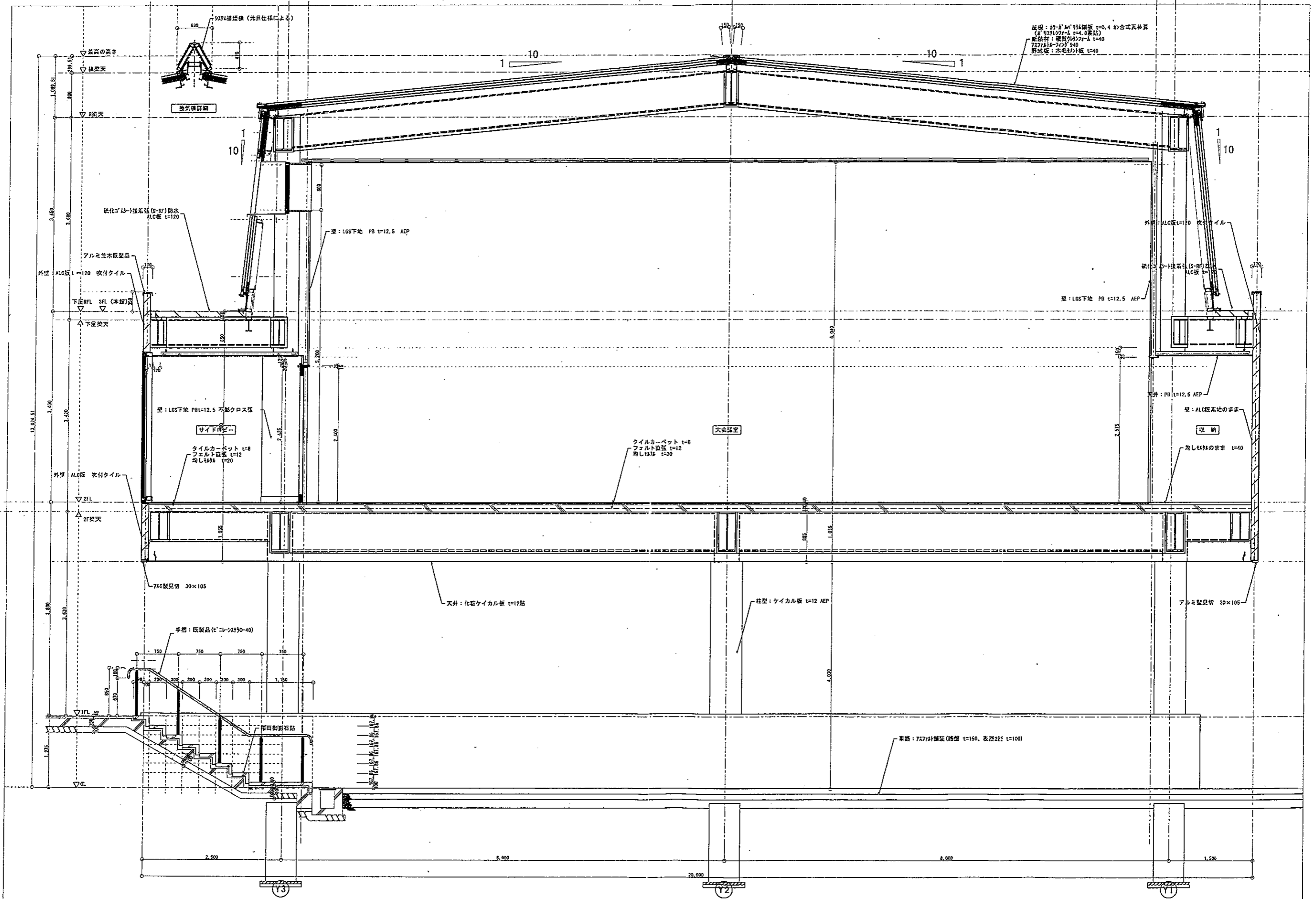

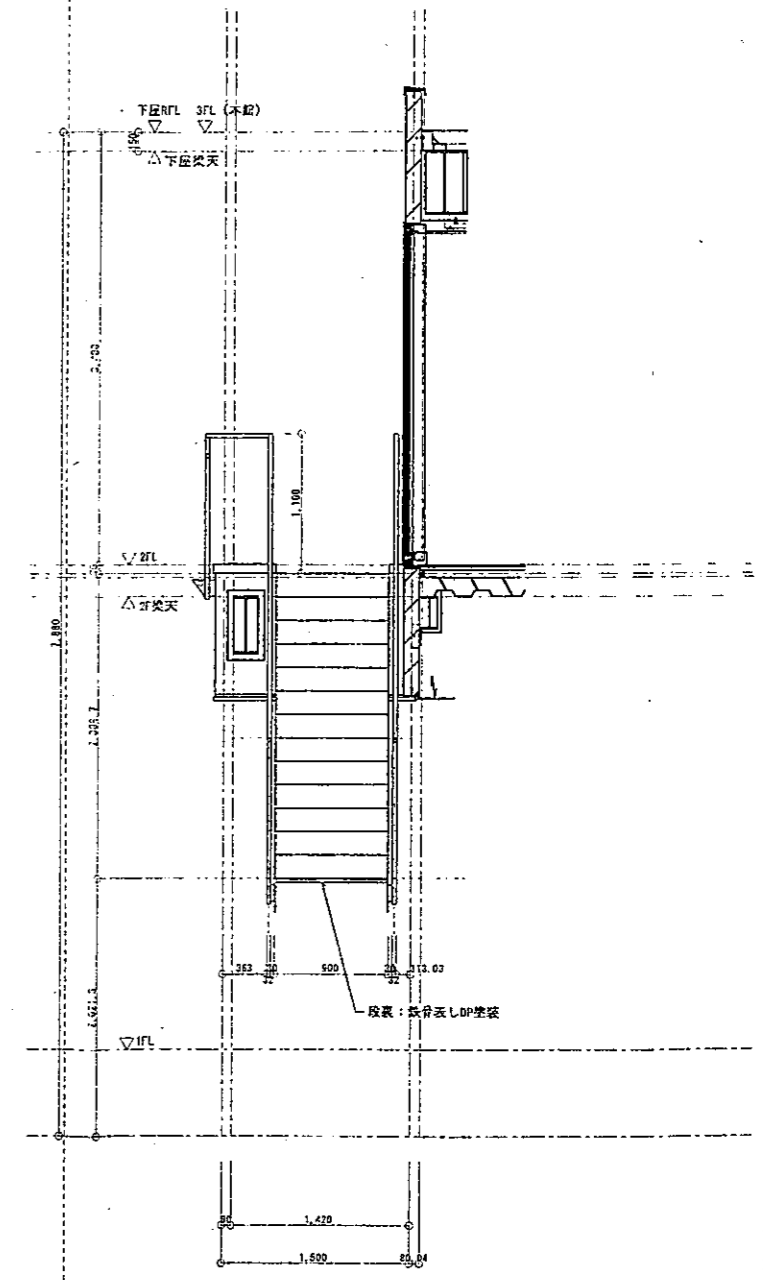
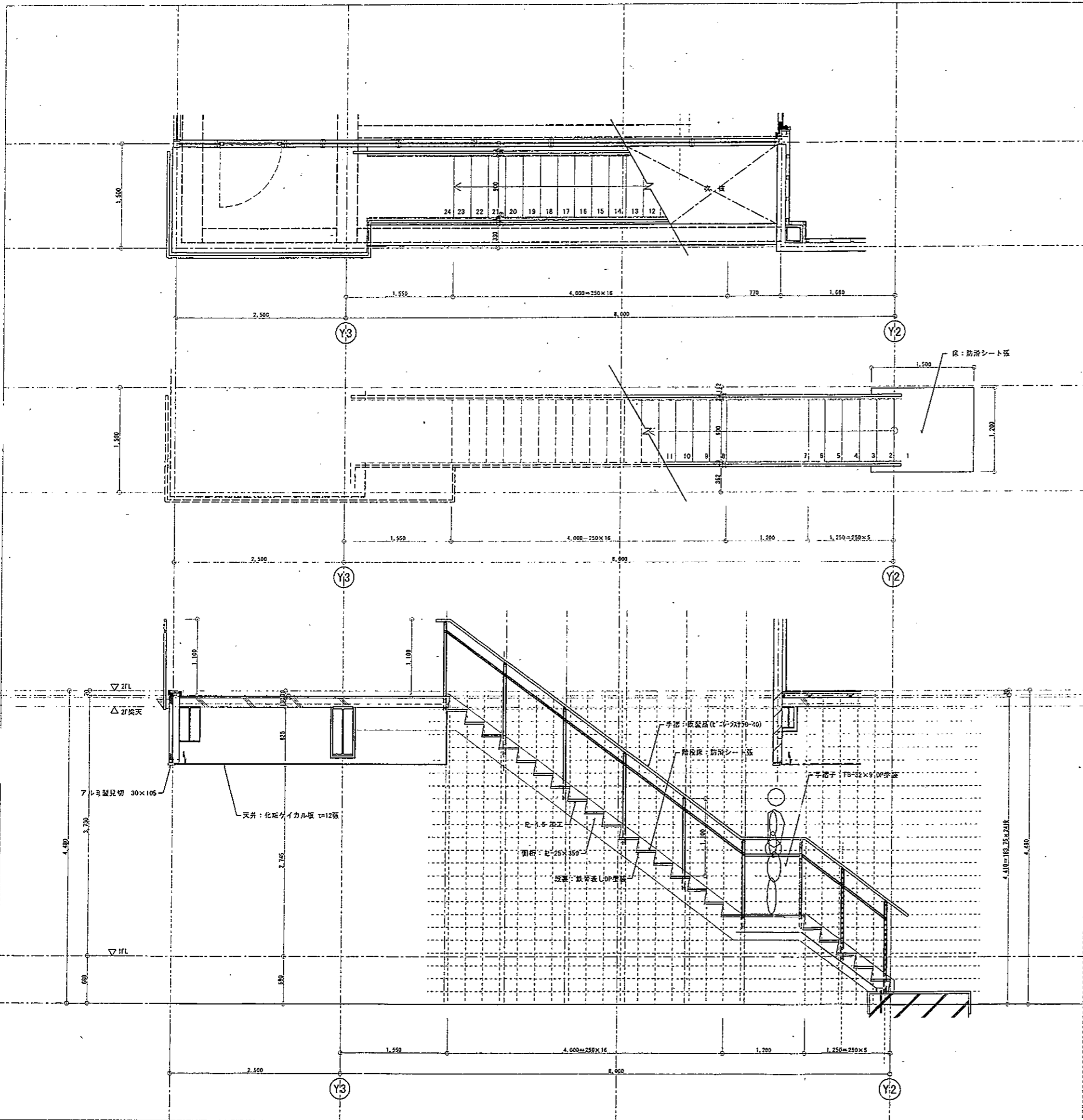



共通仮設費

名称	工期	直接工事費 ①	率 ②	増減率 ③	共通仮設費率 ④=②+③	補正係数 ⑤	補正係数 ⑥	共通仮設費 ⑦=①×④×⑤×⑥
建築工事		127,855,033						3,656,653
改修工事		181,038,861						5,938,074
	7.0	53,183,828	3.28	0.00	3.28	1.00	1.00	2,281,421
建築工事		26,206,770						674,562
改修工事		26,206,770						773,623
鉄骨工事	7.0	0	3.28	0.00	3.28	0.90	1.00	99,061
建築工事		3,565,888						35,658
その他工事		3,565,888						35,658
		0	1.00	0.00	1.00	1.00	1.00	0
小計 (率対象)		157,627,691						4,366,873
		210,811,519						6,747,355
		53,183,828						2,380,482
建築工事		973,244						0
発生材処分費		1,102,808						0
		129,564						0
建築工事		0						0
改修工事 共通仮設費(積上げ)		0						0
		0						0
小計 (率対象外)		973,244						
		1,102,808						
		129,564						
合計		158,600,935						
		211,914,327						
		53,313,392						











直接工事費 中科目別内訳

建築工事						
科目名称	中科目名称	数量	単位	金額	備考	
仮設工事		1	式	7,712,739	WP	
計				7,712,739		
土工事		1	式	927,140	WP	
計				927,140		
地業工事		1	式	12,103,669	WP	
計				12,103,669		
鉄筋工事		1	式	2,148,000	WP	
計				2,148,000		
コンクリート工事		1	式	2,617,539	WP	
計				2,617,539		
型枠工事		1	式	1,530,980	WP	
計				1,530,980		
鉄骨工事	本体鉄骨	1	式	26,206,770	WP	
計				26,206,770		
ALC工事		1	式	1,731,040	WP	
				1,731,040		

直接工事費 中科目別内訳

建築工事						
科目名称	中科目名称	数量	単位	金額	備考	
計				1,731,040		
				1,731,040		
防水工事		1	式	957,006	WP	
計				957,006		
木工事		1	式	190,550	WP	
計				190,550		
屋根・構工事	新築棟	1	式	15,330,936	WP	
屋根・構工事	既存棟	1	式		WP	
計						
金属工事		1	式	6,031,788	WP	
計				6,031,788		
左官工事		1	式	959,060	WP	
計				959,060		
金属製建具工事	間仕切収納庫工事	1	式	7,008,100	WP	メカ見積
				7,008,100		
金属製建具工事	スライディングウォール工事	1	式		WP	メカ見積
金属製建具工事	アルミ製建具 (増築・新設)	1	式	22,117,240	WP	メカ見積
				22,117,240		

直接工事費 中科目別内訳

建築工事					
科目名称	中科目名称	数量	単位	金額	備考
金属製焼具工事	シャッター工事	1	式	3,107,100 3,107,100 0	WP メーカー見積
計					
ガ工工事	増築部	1	式	723,856 723,856 0	WP
計				723,856 723,856 0	
塗装工事	増築部	1	式	587,471 587,471 0	WP
計				587,471 587,471 0	
内装工事		1	式	11,098,160 11,098,160 0	WP
計				11,098,160 11,098,160 0	
仕上コンクリ工事		1	式	9,200,500 9,200,500 0	WP
計				9,200,500 9,200,500 0	



直接工事費 細目別内訳

建築工事		土工事				
名称	摘要	数量	単位	単価	金額	備考
根切り	つぼ 布掘り 深さ2.5m程度	467	m3	480	224,160	BO-432211 H25-4改 市場 H1.96m程度
		467			224,160	
		0			0	
床付け	つぼ 布掘り	102	m <sup>2</sup>	210	21,420	BO-432226 H25-4改 市場
		102			21,420	
		0			0	
埋戻し(B種)	発生土	297	m3	720	213,840	BO-432251 H25-4改 市場
		297			213,840	
		0			0	
建設発生土運搬	ダンプトラック 10t積 ハック約0.8m <sup>3</sup> 土砂 DID区間有り 11.0km以下	138	m3	1,540	212,520	BO-132623 H25-4改 標準
		138			212,520	
		0			0	
建設発生土処分		138	m3	1,400	193,200	WP ワプロ 個見 積p937
		138			193,200	
		0			0	
土工機械運搬	ハック約 片道30km程度	1	往復	62,000	62,000	BO-412711 H25-4改 一次
		1			62,000	
		0			0	
計					927,140 927,140 0	

直接工事費 細目別内訳

建築工事		地業工事				
名称	摘要	数量	単位	単価	金額	備考
砂利地業	再生切込砕石	6.1	m3	4,690	28,609	BO-133421 H25-4改 標準
		6.1			28,609	
		0			0	
杭地業						CM コメント
既製コンクリート杭	4560φ (C種)+4560(A種) L12.0 (JHF-QNA杭C種) +13.0 (JHF-QNA杭A種)	15	本	[REDACTED]	[REDACTED]	WP ワプロ 個見 メーカ
		15			[REDACTED]	
		0			0	
荷降し費		4	日	[REDACTED]	[REDACTED]	WP ワプロ 個見 メーカ
		4			[REDACTED]	
		0			0	
無溶接継手金物	450φ	15	個	[REDACTED]	[REDACTED]	WP ワプロ 個見 メーカ
		15			[REDACTED]	
		0			0	
杭打設費		1	式		[REDACTED]	別紙 00-002 メーカ
杭頭補強	ハイクラッド 溶接 8-D19 L860	15	本	[REDACTED]	[REDACTED]	WP ワプロ 個見 メーカ
		15			[REDACTED]	
		0			0	
杭間ざらい	既製コンクリート杭 φ350~600	15	本	1,250	18,750	BO-432232 H25-4改
		15			18,750	
		0			0	
杭残土	処分共	113	m3	3,010	340,130	WP ワプロ 個見 土工事転用
		113			340,130	
		0			0	
計					12,103,669 12,103,669 0	

直接工事費細目別内訳

建築工事		鉄筋工事						
名称	摘要	数量	単位	単価	金額	備考		
鉄筋コンクリート用異形棒鋼	JIS G3112 SD295A D10 少量	2.3 2.3 0	t	66,000	151,800 151,800 0	BP	ワープロ 個見	
鉄筋コンクリート用異形棒鋼	JIS G3112 SD295A D13 少量	4.2 4.2 0	t	64,000	268,800 268,800 0	BP	ワープロ 個見	
鉄筋コンクリート用異形棒鋼	SD295A D16	0.7 0.7 0	t	66,000	46,200 46,200 0	WP	ワープロ 個見	
鉄筋コンクリート用異形棒鋼	SD345 D19	0.3 0.3 0	t	69,000	20,700 20,700 0	WP	ワープロ 個見	
鉄筋コンクリート用異形棒鋼	SD345 D25	9.6 9.6 0	t	69,000	662,400 662,400 0	WP	ワープロ 個見	
スラップ 控除		▲0.5 ▲0.5 0	t	30,000	▲15,000 ▲15,000 0	WP	ワープロ 個見	
鉄筋加工組立	RCラーメン構造 一般 一般建物 D32以下	16.5 16.5 0	t	37,000	610,500 610,500 0	BP	ワープロ 市場	
鉄筋運搬費	4t車 30km程度	16.5 16.5 0	t	3,500	57,750 57,750 0	BP	ワープロ 市場	
鉄筋圧圧接	D25-D25	245 245 0	か所	430	105,350 105,350 0	BP	ワープロ 市場	
梁貫通補強	在来工法	10 10 0	か所	1,500	15,000 15,000 0	WP	ワープロ 個見	
溶接金網	6.0φ-150×150	449 449 0	m3	500	224,500 224,500 0	WP	ワープロ 個見	
計					2,148,000 2,148,000 0			

直接工事費細目別内訳

建築工事		コンクリート工事						
名称	摘要	数量	単位	単価	金額	備考		
捨てコンクリート	FC-18 S18	5.1 5.1 0	m3	11,800	60,180 60,180 0	WP	ワープロ 個見	
基礎コンクリート	FC-24 S15	126 126 0	m3	11,600	1,461,600 1,461,600 0	代価表	0001	
上部躯体コンクリート	FC-24 S18	2.9 2.9 0	m3	12,700	36,830 36,830 0	WP	ワープロ 個見	
デッキコンクリート	FC-24 S18	50.8 50.8 0	m3	12,700	645,160 645,160 0	WP	ワープロ 個見	
コンクリート打設手間	捨てコンクリート ポンプ打設 30m3/回程度 S15~S18 圧送費、基本料別途	5.1 5.1 0	m3	1,550	7,905 7,905 0	BP	ワープロ 市場	
コンクリート打設手間	基礎部 ポンプ打設 100m3/回以上 S15~S18 圧送費、基本料別途	126 126 0	m3	550	69,300 69,300 0	BP	ワープロ 市場	
コンクリート打設手間	躯体 ポンプ打設 50m3/回未満 S15~S18 標準踏高 圧送費、基本料別途	2.9 2.9 0	m3	1,040	3,016 3,016 0	BP	ワープロ 市場	
コンクリート打設手間	躯体 ポンプ打設 50~100m3/回 S15~S18 標準踏高 圧送費、基本料別途	50.8 50.8 0	m3	810	41,148 41,148 0	BP	ワープロ 市場	
コンクリートポンプ 圧送	30m3/回未満	8 8 0	m3	500	4,000 4,000 0	代価表	0002	
コンクリートポンプ 圧送	50m3以上100m3/回未満 基本料金別途加算	50.8 50.8 0	m3	500	25,400 25,400 0	BP	ワープロ 市場	
コンクリートポンプ 圧送	100m3/回以上 基本料金別途加算	126 126 0	m3	500	63,000 63,000 0	BP	ワープロ 市場	
コンクリートポンプ 圧送 基本料金	30m3/回未満	2 2 0	回	50,000	100,000 100,000 0	代価表	0003	
コンクリートポンプ 圧送 基本料金	50m3以上100m3/回未満	1 1 0	回	50,000	50,000 50,000 0	BP	ワープロ 市場	
コンクリートポンプ 圧送 基本料金	100m3/回以上	1 1 0	回	50,000	50,000 50,000 0	BP	ワープロ 市場	
計					2,617,539 2,617,539 0			



建築工事		型枠工事						
名称	摘要	数量	単位	単価	金額	備考		
型枠	普通合板型枠 7-7構造 基礎部	428	m <sup>2</sup>	2,700	1,155,600	BO-434411 H25-4改 市場		
		428			1,155,600			
		0			0			
型枠	普通合板型枠 7-7構造 地上軸部 標準階高	87.8	m <sup>2</sup>	3,100	272,180	BO-434411 H25-4改 市場		
		87.8			272,180			
		0			0			
型枠運搬費	41車 30km程度 往復	516	m <sup>2</sup>	200	103,200	BO-434421 H25-4改 市場		
		516			103,200			
		0			0			
計					1,530,980			
					1,530,980			
					0			

直接工事費細目別内訳

建築工事		鉄骨工事		本体鉄骨			
名称	摘要	数量	単位	単価	金額	備考	
角形鋼管	BCR295 □-450×450×19	7.37	t	104,000	766,480	WP 物P44	7-7 個見
		7.37			766,480		
		0			0		
角形鋼管	BCR295 □-450×450×16	12.74	t	97,000	1,235,780	WP 物P44	7-7 個見
		12.74			1,235,780		
		0			0		
角形鋼管	BCR295 □-400×400×16	1.97	t	97,000	191,090	WP 物P44	7-7 個見
		1.97			191,090		
		0			0		
H形鋼	SS400 H-700×300×13×24	24.81	t	88,000	2,183,280	WP 物P23	7-7 個見
		24.81			2,183,280		
		0			0		
H形鋼	SS400 H-600×200×11×17	2.39	t	86,000	205,540	WP 積P24	7-7 個見
		2.39			205,540		
		0			0		
H形鋼	SS400 H-588×300×12×20	13.94	t	86,000	1,198,840	WP 物P23	7-7 個見
		13.94			1,198,840		
		0			0		
H形鋼	SS400 H-488×300×11×18	9.51	t	83,000	789,330	WP 物P23	7-7 個見
		9.51			789,330		
		0			0		
H形鋼	SS400 H-450×200×9×14	13.77	t	83,000	1,142,910	WP 物P23	7-7 個見
		13.77			1,142,910		
		0			0		
H形鋼	SS400 H-440×300×11×18	0.32	t	83,000	26,560	WP 物P23	7-7 個見
		0.32			26,560		
		0			0		
H形鋼	SS400 H-400×200×8×13	10.27	t	81,000	831,870	WP 物P23	7-7 個見
		10.27			831,870		
		0			0		
H形鋼	SS400 H-300×150×6.5×9	3.64	t	81,000	294,840	WP 物P23	7-7 個見
		3.64			294,840		
		0			0		
H形鋼	SS400 H-250×125×6×9	4.72	t	81,000	382,320	WP 物P23	7-7 個見
		4.72			382,320		
		0			0		
H形鋼	SS400 H-200×100×5.5×8	1.48	t	81,000	119,880	WP 物P23	7-7 個見
		1.48			119,880		
		0			0		
H形鋼	SS400 H-150×75×5×7	3.19	t	83,000	264,770	WP 物P23	7-7 個見
		3.19			264,770		
		0			0		
軽量形鋼	SSC400 C-100×50×20×2.3	6.2	t	90,000	558,000	WP 物P23	7-7 個見
		6.2			558,000		
		0			0		

直接工事費細目別内訳

建築工事		鉄骨工事		本体鉄骨		
名称	摘要	数量	単位	単価	金額	備考
鋼板	SN490C PL-32	1.12 1.12 0	t	157,000	175,840 175,840 0	WP 物P40 ワープロ 個見
鋼板	SN490C PL-28	0.79 0.79 0	t	157,000	124,030 124,030 0	WP 物P40 ワープロ 個見
鋼板	SN490C PL-25	0.77 0.77 0	t	157,000	120,890 120,890 0	WP 物P40 ワープロ 個見
鋼板	SS400 PL-25	0.03 0.03 0	t	135,000	4,050 4,050 0	WP 物P40 ワープロ 個見
鋼板	SS400 PL-19	2.54 2.54 0	t	135,000	342,900 342,900 0	WP 物P40 ワープロ 個見
鋼板	SS400 PL-16	0.48 0.48 0	t	135,000	64,800 64,800 0	WP 物P40 ワープロ 個見
鋼板	SS400 PL-12	2.1 2.1 0	t	135,000	283,500 283,500 0	WP 物P40 ワープロ 個見
鋼板	SS400 PL-9	1.89 1.89 0	t	136,000	257,040 257,040 0	WP 物P40+P41 ワープロ 個見
鋼板	SS400 PL-6	1.62 1.62 0	t	137,000	221,940 221,940 0	WP 物P40+P41 ワープロ 個見
鋼板	SS400 PL-4.5	0.49 0.49 0	t	137,000	67,130 67,130 0	WP 物P40+P41 ワープロ 個見
丸鋼	SS400 RB-M16φ	0.81 0.81 0	t	84,000	68,040 68,040 0	WP 物P18 ワープロ 個見
スクラップ控除		▲4.15 ▲4.15 0	t	30,000	▲124,500 ▲124,500 0	WP 積P70 ワープロ 個見
工場加工組立		123.03 123.03 0	t	25,000	3,075,750 3,075,750 0	WP 物P105 ワープロ 個見
錆止め塗装		2.875 2.875 0	m <sup>2</sup>	240	690,000 690,000 0	WP 物P105 ワープロ 個見
鉄骨運搬		123.03 123.03 0	t	4,400	541,332 541,332 0	WP 積P183 ワープロ 個見

直接工事費細目別内訳

建築工事		鉄骨工事		本体鉄骨		
名称	摘要	数量	単位	単価	金額	備考
現場建方費		123.03 123.03 0	t	5,760	708,652 708,652 0	WP 物P107 ワープロ 個見
現場建方重機費		1	式		282,000 282,000 0	代価表 0029
水平材		1.040 1.040 0	m <sup>2</sup>	410	426,400 426,400 0	WP 施P27 ワープロ 個見
超音波探傷試験	工場	671 671 0	か所	1,130	758,230 758,230 0	WP 物P105 ワープロ 個見
工場溶接		4.210 4.210 0	m	400	1,684,000 1,684,000 0	WP 物P105 ワープロ 個見
高力ボルト	S10T M22×95	1.248 1.248 0	本	125	156,000 156,000 0	WP 積P54 ワープロ 個見
高力ボルト	S10T M22×85	632 632 0	本	119	75,208 75,208 0	WP 積P54 ワープロ 個見
高力ボルト	S10T M22×70	25 25 0	本	109	2,725 2,725 0	WP 積P54 ワープロ 個見
高力ボルト	S10T M22×65	838 838 0	本	106	88,828 88,828 0	WP 積P54 ワープロ 個見
高力ボルト	S10T M22×55	227 227 0	本	100	22,700 22,700 0	WP 積P54 ワープロ 個見
高力ボルト	S10T M20×70	200 200 0	本	82	16,400 16,400 0	WP 積P54 ワープロ 個見
高力ボルト	S10T M20×65	62 62 0	本	79	4,898 4,898 0	WP 積P54 ワープロ 個見
高力ボルト	S10T M20×60	62 62 0	本	77	4,774 4,774 0	WP 積P54 ワープロ 個見
高力ボルト	S10T M20×55	166 166 0	本	74	12,284 12,284 0	WP 積P54 ワープロ 個見
高力ボルト	S10T M20×50	33 33 0	本	71	2,343 2,343 0	WP 積P54 ワープロ 個見

直接工事費細目別内訳

建築工事		鉄骨工事		本体鉄骨		
名称	摘要	数量	単位	単価	金額	備考
高力材	S10T M20×45	152 152 0	本	68	10,336 10,336 0	WP 積P54 ワ-アロ 個見
高力材	S10T M16×40	291 291 0	本	42	12,222 12,222 0	WP 積P54 ワ-アロ 個見
高力材	S10T M16×35	782 782 0	本	40	31,280 31,280 0	WP 積P54 ワ-アロ 個見
中力材	SS400 M12×35	1,323 1,323 0	本	9	11,907 11,907 0	WP 積P54 ワ-アロ 個見
高力材	締付費	123.03 123.03 0	l	5,450	670,513 670,513 0	WP 施P107 ワ-アロ 個見
タンバック	SS400 M16φ用	146 146 0	本	230	33,580 33,580 0	WP 積P218 ワ-アロ 個見
ペ-スバツ	45-19R	7 7 0	組			WP 施P114 ワ-アロ 個見
ペ-スバツ	40-16R	2 2 0	組			WP 施P114 ワ-アロ 個見
デッキプレート	QL-99-50-1.2	7.71 7.71 0	l	150,590	1,161,048 1,161,048 0	WP 施P34+施P109 ワ-アロ 個見
流止め	H130	92 92 0	m	1,360	125,120 125,120 0	WP 施P109 ワ-アロ 個見
耐火被覆		1,593 1,593 0	m <sup>2</sup>	1,390	2,214,270 2,214,270 0	WP 施D123 ワ-アロ 個見
計					26,206,770 26,206,770 0	

直接工事費細目別内訳

建築工事		ALC工事				
名称	摘要	数量	単位	単価	金額	備考
ALC版	t 120mm	248 248 0	m <sup>2</sup>	6,980	1,731,040 1,731,040 0	WP 施129 ワ-アロ 個見
計					1,731,040 1,731,040 0	

直接工事費細目別内訳

建築工事		防水工事					
名称	摘要	数量	単位	単価	金額	備考	
硫化ゴムシート防水	11.2 平場	94 94 0	m			WP 7-70 個見 施P143 公表価格6050×	
硫化ゴムシート防水	11.2 立上	110 110 0	m			WP 7-70 個見 施P143 公表価格6050×	
シーリング	ポリウレタン(2成分形) PU-2 10×10	174 174 0	m	290	50,460 50,460 0	B0-511614 H25-4改 防水押	
シーリング	一般部 ポリウレタン系 (PS-2) 15×10	59.4 59.4 0	m	440	26,136 26,136 0	B0-531614 H25-4改 エキスパン金物	
シーリング	一般部 ポリウレタン系 (PS-2) 20×10	33 33 0	m	530	17,490 17,490 0	B0-531614 H25-4改 住加プレート	
計					957,006 957,006 0		

直接工事費細目別内訳

建築工事		木工事					
名称	摘要	数量	単位	単価	金額	備考	
壁見切縁	25×40	103 103 0	m	1,850	190,550 190,550 0	代価表 0020	
計					190,550 190,550 0		

建築工事		屋根・構工事		新築棟		
名称	摘要	数量	単位	単価	金額	備考
嵌合式瓦葺屋根	カラーガルバリウム鋼板(t.4)	558.1 558.1 0	m <sup>2</sup>			WP ワ-ブロ 個見
スフィンクスルー P1型 (働き幅430)	腐防び: ポリエチレンフォーム4.0					CM コメント
	足長吊子: アルミ押出型材 (H40)					CM コメント
断熱材	発泡スチレンt40	558.1 558.1 0	m <sup>2</sup>			WP ワ-ブロ 個見
下層材	アスファルトルーフィング940	558.1 558.1 0	m <sup>2</sup>			WP ワ-ブロ 個見
下地材	木毛セメント板t40	558.1 558.1 0	m <sup>2</sup>			WP ワ-ブロ 個見
棟包み	屋根同材加工 下地垂鉛めっき鋼板 t0.8	23.6 23.6 0	m			WP ワ-ブロ 個見
腰折れ部 軒先納 め (緩勾配部)	屋根同材加工 下地垂鉛めっき鋼板 t0.8	47.2 47.2 0	m			WP ワ-ブロ 個見
腰折れ部 軒先納 め (急勾配部)	屋根同材加工 下地垂鉛めっき鋼板 t0.8	47.2 47.2 0	m			WP ワ-ブロ 個見
軒先伸縮溝葺 (急 勾配部) (板壁部)	屋根同材加工	82.5 82.5 0	m			WP ワ-ブロ 個見
軒先面戸 (急勾配 部) (板壁部)	屋根同材	82.5 82.5 0	m			WP ワ-ブロ 個見
軒先水切り (急勾 配部) (板壁部)	屋根同材加工	82.5 82.5 0	m			WP ワ-ブロ 個見
ケラバ包み	屋根同材加工 下地垂鉛めっき鋼板 t0.8	35.3 35.3 0	m			WP ワ-ブロ 個見
立上り納め (板壁 部)	屋根同材加工 下地垂鉛めっき鋼板 t0.8	35.3 35.3 0	m			WP ワ-ブロ 個見
シート防水	平場 非歩行 塩ビ系	112 112 0	m <sup>2</sup>			WP ワ-ブロ 個見 コP226 公表価格5200×

直接工事費細目別内訳

建築工事		屋根・構工事		新築棟		
名称	摘要	数量	単位	単価	金額	備考
シート防水	立上り 非歩行 塩ビ系	82 82 0	m <sup>2</sup>			WP ワ-ブロ 個見 コP226 公表価格8600×
端末押さえ	7角押え	138.8 138.8 0	m	4,300	596,840 596,840 0	WP ワ-ブロ 個見 コ226
落とし口	サーナドレン (110φ)・サーナリ ーフガード (硬質塩ビ)	7 7 0	か所			WP ワ-ブロ 個見
鋳鉄製ドレン	縦形ろく屋根用 7角ドレン・シート防水用 VP100	7 7 0	個	3,150	22,050 22,050 0	BO-215838 H25-4改
VP樋 100φ		41 41 0	m	2,320	95,120 95,120 0	代価表 0016
板壁 (幅228 長さ 3680)	カラーガルバリウム鋼板 t=0.5	85.2 85.2 0	m <sup>2</sup>			WP ワ-ブロ 個見
	フェノールフォーム t20・硬質木片 セメント板 t25					CM コメント
板壁立上り	カラーガルバリウム鋼板 t=0.5加工	47.2 47.2 0	m			WP ワ-ブロ 個見
板壁軒先	カラーガルバリウム鋼板 t=0.5加工 軒先フレーム共	34.6 34.6 0	m			WP ワ-ブロ 個見
7角庇	W3800×D1500	6 6 0	か所			WP ワ-ブロ 個見
計					15,330,936 15,330,936 0	

直接工事費細目別内訳

建築工事		屋根・樋工事			既存棟		
名称	摘要	数量	単位	単価	金額	備考	
嵌合式瓦葺屋根	カラーガルバリウム鋼板10.4	58.1 58.1 0	m			WP ワ-プロ 個見	
スフィンクスルー P1型 (働き幅430)	裏貼り: ポリエチレンフォーム4.0					CM コメント	
	足長吊子: アルミ押出型材 (H40)					CM コメント	
断熱材	発泡スチレン140	58.1 58.1 0	m			WP ワ-プロ 個見	
下葺材	アスファルトルーフィング940	58.1 58.1 0	m			WP ワ-プロ 個見	
下地材	木毛セメント板140	58.1 58.1 0	m			WP ワ-プロ 個見	
軒先水切り (急勾配部) (軒壁部)	屋根同材加工	5 5 0	m			WP ワ-プロ 個見	
立上り納め (軒壁部)	屋根同材加工 下地面鉛めっき鋼板10.8	5 5 0	m			WP ワ-プロ 個見	
計							

直接工事費細目別内訳

建築工事		金属工事					
名称	摘要	数量	単位	単価	金額	備考	
エキスパン金物						CM コメント	
エキスパン金物 バラベット部	7mmシルバー CL200	20 20 0	m	22,400	448,000 448,000 0	WP ワ-プロ 個見 積算p538	
エキスパン金物 外壁部	7mmシルバー CL200	9.7 9.7 0	m	22,400	217,280 217,280 0	WP ワ-プロ 個見 積算p538	
エキスパン金物 外部天井部	7mmシルバー CL200	20 20 0	m	17,900	358,000 358,000 0	WP ワ-プロ 個見 積算p538	
エキスパン金物 内部天井部	7mmシルバー CL200	15 15 0	m	17,900	268,500 268,500 0	WP ワ-プロ 個見 積算p538	
エキスパン金物 内壁部	7mmシルバー CL200	7.1 7.1 0	m	17,600	124,960 124,960 0	WP ワ-プロ 個見 積算p538	
エキスパン金物 内部床部	7mmシルバー CL200	15 15 0	m	24,800	372,000 372,000 0	WP ワ-プロ 個見 積算p538	
エキスパン金物 内部天井部	7mmシルバー CL200	2.1 2.1 0	m	17,900	37,590 37,590 0	WP ワ-プロ 個見 積算p538	
エキスパン金物 内壁部	7mmシルバー CL200	5.2 5.2 0	m	17,600	91,520 91,520 0	WP ワ-プロ 個見 積算p538	
エキスパン金物 内部床部	7mmシルバー CL200	2.1 2.1 0	m	24,800	52,080 52,080 0	WP ワ-プロ 個見 積算p538	
7mm笠木	7mm - 150mm 直線	90.2 90.2 0	m	3,740	337,348 337,348 0	WP ワ-プロ 個見 コP287	
7mm笠木	7mm - 150mm 角	7 7 0	か所	7,560	52,920 52,920 0	WP ワ-プロ 個見 コP289	
ALC下端見切	7mm1.2mm加工 糸締210mm	73.9 73.9 0	m	4,090	302,251 302,251 0	代価表 0017	
階段手すり	スチール製	30 30 0	m	10,800	324,000 324,000 0	WP ワ-プロ 個見 施P211	
階段ノスタック	ステンレス製35mm タイヤ入り	20.7 20.7 0	m	1,230	25,461 25,461 0	WP ワ-プロ 個見	

直接工事費 細目別内訳

建築工事		金属工事					
名称	摘要	数量	単位	単価	金額	備考	
軽量鉄骨天井下地	19形(屋内) ふところ1.5m未満 下地張りなし 0225 インポート含む	581 581 0	m <sup>2</sup>	1,050	610,050 610,050 0	B0-435416 H25-4改 市加 集会室	
軽量鉄骨天井下地	19形(屋内) ふところ1.5m未満 金属成形板用 0360 インポート含む	581 581 0	m <sup>2</sup>	880	511,280 511,280 0	B0-435416 H25-4改 市加 増築棟 1階、庇	
軽量鉄骨天井下地	19形(屋内) ふところ1.5m未満 金属成形板用 0360 インポート含む	7.1 7.1 0	m <sup>2</sup>	880	6,248 6,248 0	B0-435416 H25-4改 市加 増築棟 屋外階段	
軽量鉄骨壁下地	90形 下地張りあり 0450	524 524 0	m <sup>2</sup>	1,330	696,920 696,920 0	B0-435313 H25-4改 市場 集会室	
軽量鉄骨壁 開口部補強	90形 厚等三方補強 1800×2000mm程度	2 2 0	か所	7,640	15,280 15,280 0	B0-435315 H25-4改 市場	
軽量鉄骨壁 開口部補強	90形 厚等三方補強 1280×6500程度	1 1 0	か所	19,100	19,100 19,100 0	代価表 0018	
柱型カーポート		9 9 0	か所	129,000	1,161,000 1,161,000 0	代価表 0021	
計					6,031,788 6,031,788 0		

直接工事費 細目別内訳

建築工事		左官工事					
名称	摘要	数量	単位	単価	金額	備考	
床コンクリート直均し 仕上げ	金こて 防水下地	94 94 0	m <sup>2</sup>	290	27,260 27,260 0	B0-536213 H25-4改 市場	
セルフレベリング	t=10	526 526 0	m <sup>2</sup>	1,300	683,800 683,800 0	WP 7-7'0 個見	
吹付工事						CM コント	
複層塗材E	凹凸模様	248 248 0	m <sup>2</sup>	1,000	248,000 248,000 0	WP 7-7'0 個見 施市29	
計					959,060 959,060 0		

直接工事費細目別内訳

建築工事		金属製建具工事			間仕切り収納工事		
名称	摘要	数量	単位	単価	金額	備考	
SP-1	W3299×H2600×D70	1	か所	■	■	WP ワード 個見	
SP-3	W4329×H2600×D70	1	か所	■	■	WP ワード 個見	
SP-4	W3297×H2600×D70	1	か所	■	■	WP ワード 個見	
SP-5	W3884×H2600×D70	1	か所	■	■	WP ワード 個見	
SP-8	W3459.5×H2600×D70	1	か所	■	■	WP ワード 個見	
SP-9	W3197×H2600×D70	1	か所	■	■	WP ワード 個見	
SP-10	W7187.5×H2600×D70	1	か所	■	■	WP ワード 個見	
SP-11	W7121×H2600×D70	1	か所	■	■	WP ワード 個見	
SP-12	W5370×H2600×D70	1	か所	■	■	WP ワード 個見	
SP-13	W5310×H2600×D70	1	か所	■	■	WP ワード 個見	
SP-14	W5395×H2600×D70	1	か所	■	■	WP ワード 個見	
PT-1	W (8700+1500+1500) ×H2500	1	台	■	■	WP ワード 個見	
計					7,008,100 7,008,100 0		

直接工事費細目別内訳

建築工事		金属製建具工事			スライディングウォール工事		
名称	摘要	数量	単位	単価	金額	備考	
2F SLW-1.01 集会場	W15082+2460×H3530×D122 (100)	1	か所	■	■	WP ワード 個見	
計		0					



直接工事費 細目別内訳

建築工事		金属製建具工事			アルミ製建具 (増築・新設)		
名称	摘要	数量	単位	単価	金額	備考	
AW-1		1 0	か所	■	■	WP ワークロ 個見 撤去処分・シーリング込み	
AW-2		1 0	か所	■	■	WP ワークロ 個見 撤去処分・シーリング込み	
AW-3		6 6 0	か所	■	■	WP ワークロ 個見 撤去処分・シーリング込み	
SD-1	防音ドアH-30両開きW1800×H2400	4 4 0	か所	■	■	WP ワークロ 個見	
SD-2	防音ドアH-30両開きW1800×H2400	1 1 0	か所	■	■	WP ワークロ 個見	
SD-3	防音ドアH-30両開きW1800×H2400	1 1 0	か所	■	■	WP ワークロ 個見	
SD-4	防音ドアH-30両開きW1800×H2400	1 1 0	か所	■	■	WP ワークロ 個見	
SD-5	防音ドアH-30片開きW1000×H2400	1 1 0	か所	■	■	WP ワークロ 個見	
STD-3	既存サッシ改造 カバー工法 外倒し三段窓	12 12 0	か所	■	■	WP ワークロ 個見	
STD-3-01	オペレーター装置	1	式			WP ワークロ 個見	
計					22,117,240 22,117,240 0		

直接工事費 細目別内訳

建築工事		金属製建具工事			シャッター工事		
名称	摘要	数量	単位	単価	金額	備考	
SS-1	重量シャッターW4050×H2600	1 1 0	か所	■	■	WP ワークロ 個見	
SS-2	重量シャッターW4170×H2600	1 1 0	か所	■	■	WP ワークロ 個見	
計					3,107,100 3,107,100 0		

建築工事		ガラス工事		増築部			
名称	摘要	数量	単位	単価	金額	備考	
複層ガラス	FL5+A6+FL5 特寸 4.0m以下	79.7 79.7 0	m <sup>2</sup>	5,510	439,147 439,147 0	BO-218761 H25-4改 一次 カーテンウォール	
複層ガラス	FL5+A6+FL5 特寸 4.0m以下	13.9 13.9 0	m <sup>2</sup>	5,510	76,589 76,589 0	BO-218761 H25-4改 一次 天窓	
ガラスパネル		13.9 13.9 0	m <sup>2</sup>	10,000	139,000 139,000 0	WP クーパロ 個見 施p268天窓	
ガラス押さえ	シーリング 5*6	256 256 0	m	270	69,120 69,120 0	WP クーパロ 個見 施p264	
計					723,856 723,856 0		

直接工事費細目別内訳

建築工事		塗装工事		増築部			
名称	摘要	数量	単位	単価	金額	備考	
SOP塗り	鉄鋼面 錆止別途 工程A種 塗料1種	14.2 14.2 0	m <sup>2</sup>	780	11,076 11,076 0	BO-538821 H25-4改 市補 階段	
SOP塗り (糸幅300mm以下)	鉄鋼面 錆止現場1回共 工程B種	49.4 49.4 0	m <sup>2</sup>	350	17,290 17,290 0	BO-538831 H25-4改 市場 見切縁	
SOP塗り (糸幅300mm以下)	木部 素地A種 工程B種(屋内)	58 58 0	m <sup>2</sup>	330	19,140 19,140 0	BO-538831 H25-4改 市場 見切縁	
EP塗り	ボード面 素地別途 工程A種(一般)	70 70 0	m <sup>2</sup>	780	54,600 54,600 0	BO-538822 H25-4改 市補 壁	
EP塗り	ボード面 素地別途 工程A種(見上)	324 324 0	m <sup>2</sup>	780	252,720 252,720 0	BO-538822 H25-4改 市補 天井	
EP塗り	ボード面素地A種 工程A種(見上)	202.3 202.3 0	m <sup>2</sup>	1,150	232,645 232,645 0	WP クーパロ 個見	
計					587,471 587,471 0		

直接工事費細目別内訳

建築工事		内装工事						
名称	摘要	数量	単位	単価	金額	備考		
床既存シート面補修		312 312 0	m	250	78,000 78,000 0	代価表 0019		
床タイルカット		924 924 0	m	1,920	1,774,080 1,774,080 0	WP 7-アロ 個見		
床ニードルパンチ		201 201 0	m	990	198,990 198,990 0	WP 7-アロ 個見		
ビニル巾木	H75	112 112 0	m	270	30,240 30,240 0	WP 7-アロ 個見 施p305		
壁高性能遮音パネル	LGS下地グラスウール内蔵	145 145 0	m			WP 7-アロ 個見		
壁PB張	12.5mm	259 259 0	m	680	176,120 176,120 0	WP 7-アロ 個見 施p313		
壁クロス張	吸音クロス	255 255 0	m	6,600	1,683,000 1,683,000 0	WP 7-アロ 個見		
壁メラミン化粧板張	不燃	155 155 0	m			WP 7-アロ 個見 アコスグラスボード		
天井PB張	12.5mm	485 485 0	m	680	329,800 329,800 0	WP 7-アロ 個見 施p313		
天井岩綿吸音板張	9mm	414 414 0	m	680	281,520 281,520 0	WP 7-アロ 個見 施p313		
天井コーナーストリート	7mm製	224 224 0	m	620	138,880 138,880 0	WP 7-アロ 個見 施p211		
化粧ケイ酸カルシウム板張	t6	581 581 0	m	6,130	3,561,530 3,561,530 0	WP 7-アロ 個見 コ378		
計					11,098,160 11,098,160 0			

直接工事費細目別内訳

建築工事		仕上エント工事						
名称	摘要	数量	単位	単価	金額	備考		
固定式ショーケース		1	式			WP 7-アロ 個見		
ステージ袖壁	原とも	2 2 0	か所			WP 7-アロ 個見		
屋上エレベーター	FRP製 1500W*3500H	1 1 0	か所			WP 7-アロ 個見		
屋外標識文字	箱文字 900W*1000H	10 10 0	か所			WP 7-アロ 個見		
掲示板	7mm製 ガラス戸 1800W*900H	1 1 0	か所			WP 7-アロ 個見		
サインプレート		1	式			WP 7-アロ 個見		
電動スクリーン	300型	1 1 0	台			WP 7-アロ 個見		
電動スクリーン	150型	2 2 0	台			WP 7-アロ 個見		
電動ボタン	L=8000ストロークL=4000	2 2 0	台			WP 7-アロ 個見		
計					9,200,500 9,200,500 0			





外構工事		撤去工事				
名称	摘要	数量	単位	単価	金額	備考
アスファルト舗装撤去	砕石とも	455 455 0	m <sup>2</sup>	1,030	468,650 468,650 0	代価表 0023
コンクリート舗装撤去	石張土間 砕石 噴水とも	79 79 0	m <sup>2</sup>	2,070	163,530 163,530 0	代価表 0024
ローラー積込バケツ撤去		1	式		138,000 138,000 0	代価表 0025
すきとり	積み込み共 H300程度	460 460 0	m <sup>3</sup>	270	124,200 124,200 0	B0-432218 H25-4改 市場
植栽撤去		1	式		41,800 41,800 0	代価表 0026
(積込)						CM コメント
発生材積込み	コンクリート類 人力	19.2 19.2 0	m <sup>3</sup>	4,780	91,776 91,776 0	B0-389511 H25-4改 標準 有筋コン
発生材積込み	アスファルト類 人力	24.6 24.6 0	m <sup>3</sup>	3,540	87,084 87,084 0	WP ワーク ボード類に準じる 個見
発生材積込み	木類 人力	3.6 3.6 0	m <sup>3</sup>	3,540	12,744 12,744 0	WP ワーク ボード類に準じる 個見
(運搬)						CM コメント
撤去材運搬	ダンプトラック 10t積 バックホウ0.8m <sup>3</sup> 有筋コンクリート類 DID区間有り 31.5km 以下	19.2 19.2 0	m <sup>3</sup>	3,860	74,112 74,112 0	WP ワーク 無筋コンクリートに準じる 個見
撤去材運搬	ダンプトラック 10t積 バックホウ0.8m <sup>3</sup> アスファルト類 DID区間有り 31.5km以下	24.6 24.6 0	m <sup>3</sup>	1,340	32,964 32,964 0	WP ワーク ボード類に準じる 個見
撤去材運搬	ダンプトラック 10t積 バックホウ0.8m <sup>3</sup> 木材類 DID区間有り 31.5km以下	3.6 3.6 0	m <sup>3</sup>	1,000	3,600 3,600 0	B0-281121 H25-4改 標準
建設発生土運搬	ダンプトラック 10t積 バックホウ0.8m <sup>3</sup> 土砂 DID区間有り 11.0km以下	460 460 0	m <sup>3</sup>	1,540	708,400 708,400 0	B0-132623 H25-4改 標準
(処分)						CM コメント

直接工事費細目別内訳

外構工事		撤去工事				
名称	摘要	数量	単位	単価	金額	備考
発生材処分	有筋コンクリート	19.2 19.2 0	m <sup>3</sup>			WP ワーク 内村興産 個見
発生材処分	アスファルト類	24.6 24.6 0	m <sup>3</sup>			WP ワーク グロ-パ-ル開発 個見
発生材処分	木類	3.6 3.6 0	m <sup>3</sup>			WP ワーク グロ-パ-ル開発 個見
建設発生土処分		460 460 0	m <sup>3</sup>	1,400	644,000 644,000 0	WP ワーク 積p937 個見
計					2,726,904 2,726,904 0	

外構工事		改修工事					
名称	摘要	数量	単位	単価	金額	備考	
石積み	H80 既存石転用	46.1	㎡	10,200	470,220	代価表 0027 駐車場	
		46.1			470,220		
		0			0		
石積み	H80 既存石転用	30.4	㎡	10,200	310,080	代価表 0027 ロータリーランベ'付	
		30.4			310,080		
		0			0		
石積み	H80 既存石転用	46.1	㎡	10,200	470,220	代価表 0027	
		46.1			470,220		
		0			0		
						CM コメント	
土間コン打設		1	式		852,000 852,000 0	代価表 0028	
会所新設		6 6 0	カ所	31,100	186,600 186,600 0	代価表 0030	
側溝新設		65 65 0	m	13,600	884,000 884,000 0	代価表 0031	
						CM コメント	
アスファルト舗装	A-8-10 密粒 クラッシュラン 500-1000mm未満	620 620 0	㎡	4,240	2,628,800 2,628,800 0	B0-331111 H25-4改 標準	
銅像移設		1	式		139,000 139,000 0	代価表 0022	
植付け(高木)	幹周 15cm未満	3 3 0	本	5,740	17,220 17,220 0	B0-335413 H25-4改 標準	
植付け(中低木)	樹高 100~200cm未満	10	本	1,400	14,000	B0-335411 H25-4改 標準	
		10			14,000		
		0			0		
植付け(地被類)	笹類	65.2	㎡	1,440	93,888	B0-335453 H25-4改 標準	
		65.2			93,888		
		0			0		
自転車置場		1	式		2,681,100 2,681,100 0	WP ワ-アロ 個見	
計					8,747,128 8,747,128 0		

















本館改修工事		直接仮設工事				
名称	摘要	数量	単位	単価	金額	備考
墨出し(内部改修)	個別改修	0			0	BO-181214 No.2 標準
		14.5		60	870	
		14.5	m <sup>2</sup>		870	
墨出し(内部改修)	複合改修	0			0	BO-181214 No.2 標準
		145.3		100	14,530	
		145.3	m <sup>2</sup>		14,530	
養生(内部改修)	個別改修	0			0	BO-181281 No.2 標準
		14.4		120	1,728	
		14.4	m <sup>2</sup>		1,728	
養生(内部改修)	複合改修	0			0	BO-181281 No.2 標準
		145.3		190	27,607	
		145.3	m <sup>2</sup>		27,607	
整理清掃後片付け(内部改修)	個別改修	0			0	BO-181282 No.2 標準
		14.4		480	6,912	
		14.4	m <sup>2</sup>		6,912	
整理清掃後片付け(内部改修)	複合改修	0			0	BO-181282 No.2 標準
		145.3		720	104,616	
		145.3	m <sup>2</sup>		104,616	
単管本足場	W=900	0			0	代価表 0046
		13.1		3,260	42,706	
		13.1	m <sup>2</sup>		42,706	
安全手すり	単管本足場用	0			0	代価表 0047
		3.9		800	3,120	
		3.9	m		3,120	
防音シート		0			0	代価表 0048
		13.1		3,320	43,492	
		13.1	m <sup>2</sup>		43,492	
内部仕上足場(改修)	階高4.0m以下 脚立足場 一般	0			0	BO-181254 No.2 標準
		316		570	180,120	
		316	m <sup>2</sup>		180,120	
仮設材運搬		1	式		0	別紙 01-001
計					0	
					448,705	
					448,705	

直接工事費細目別内訳

本館改修工事		外壁改修工事			撤去	
名称	摘要	数量	単位	単価	金額	備考
(躯体)						CM コント
コンクリート撤去	鉄筋切断共 コンクリートブレイカ 集積共	0			0	BO-184211 No.2 標準 有筋コン
		2.4		33,500	80,400	
		2.4	m <sup>3</sup>		80,400	
カッター入れ	コンクリート面 厚さ20~30mm	0			0	BO-339172 No.2 標準
		140		1,170	163,800	
		140	m		163,800	
目あらし	コンクリート面 壁	0			0	BO-286242 No.2 標準
		8		1,480	11,840	
		8	m <sup>2</sup>		11,840	
(外部)						CM コント
壁小口外撤去	下地モルタル共	0			0	代価表 0049
		1		2,990	2,990	
		1	m <sup>2</sup>		2,990	
カッター入れ	モルタル面 厚さ20~30mm	0			0	BO-339172 No.2 標準 小口外
		3.4		700	2,380	
		3.4	m		2,380	
角列撤去	角列製 300角	0			0	代価表 0050
		1		210	210	
		1	か所		210	
計					0	
					261,620	
					261,620	

本館改修工事		外壁改修工事		改修			
名称	摘要	数量	単位	単価	金額	備考	
小口外壁補修	幅=100 下地材共	0 3.4 3.4		1,190	0 4,046 4,046	代価表 0051	
計			m		0 4,046 4,046		

直接工事費 細目別内訳

本館改修工事		建具改修		撤去			
名称	摘要	数量	単位	単価	金額	備考	
鋼製戸撤去	両開き戸 枠共 集積共	0 10.8 10.8	m <sup>2</sup>	2,080	0 22,464 22,464	B0-287365 No. 2 7#窓	標準
鋼製戸撤去	両開き戸 原のみ 集積共	0 162 162	m <sup>2</sup>	1,050	0 170,100 170,100	B0-287365 No. 2 7#窓のみ	標準
鋼製戸撤去	片開き戸 枠共 集積共	0 2.5 2.5	m <sup>2</sup>	2,430	0 6,075 6,075	B0-287365 No. 2 鋼製ガリ	標準
鋼製戸撤去	片開き戸 枠共 集積共	0 36 36	m <sup>2</sup>	2,430	0 87,480 87,480	B0-287365 No. 2 SD	標準
鋼製戸撤去	両開き戸 枠共 集積共	0 13.4 13.4	m <sup>2</sup>	2,080	0 27,872 27,872	B0-287365 No. 2	標準
木製戸撤去	片開き戸 枠共 集積共	0 9.4 9.4	m <sup>2</sup>	830	0 7,802 7,802	B0-287165 No. 2	標準
木製戸撤去	両開き戸 枠共 集積共	0 8.9 8.9	m <sup>2</sup>	730	0 6,497 6,497	B0-287165 No. 2	標準
木製戸撤去	両開き戸 原のみ 集積共	0 0.5 0.5	m <sup>2</sup>	350	0 175 175	B0-287165 No. 2 格子	標準
計					0 328,465 328,465		



本館改修工事		建具改修		改修		
名称	摘要	数量	単位	単価	金額	備考
(鋼製建具)						CM コメント
(外部)						CM コメント
SG101	カ列 W1200×H2000 付属金物一式	0 1 1	か所		0	WP 見積 ワープロ 個見
(内部)						CM コメント
SD101	戸袋付遮煙防火ドア(くぐり戸付) W1850×H2360 付属金物一式	0 3 3	か所		0	WP 見積 ワープロ 個見
SD102	戸袋付遮煙防火ドア(くぐり戸付) W1850×H2180 付属金物一式	0 4 4	か所		0	WP 見積 ワープロ 個見
SD103	戸袋付遮煙防火ドア(くぐり戸付) W1850×H2280 付属金物一式	0 4 4	か所		0	WP 見積 ワープロ 個見
SD104	戸袋付遮煙防火ドア(くぐり戸付) W1900×H2280 付属金物一式	0 4 4	か所		0	WP 見積 ワープロ 個見
SD105	戸袋付遮煙防火折りたたみドア (くぐり戸付) W1900×H1910 付属金物一式	0 2 2	か所		0	WP 見積 ワープロ 個見
SD106	遮煙防火ドア W1140×H1850 付属金物一式	0 1 1	か所		0	WP 見積 ワープロ 個見
SD112	遮煙防火ドア W800×H2000 付属金物一式	0 1 1	か所		0	WP 見積 ワープロ 個見
SD113	遮煙防火ドア W1200×H1900 付属金物一式	0 1 1	か所		0	WP 見積 ワープロ 個見
SD114	遮煙防火ドア W800×H2000 付属金物一式	0 1 1	か所		0	WP 見積 ワープロ 個見
SD115	遮煙防火ドア W900×H1680 付属金物一式	0 1 1	か所		0	WP 見積 ワープロ 個見
SD116	遮煙防火ドア W1200×H1900 付属金物一式	0 1 1	か所		0	WP 見積 ワープロ 個見

直接工事費細目別内訳

本館改修工事		建具改修		改修		
名称	摘要	数量	単位	単価	金額	備考
SD117	戸袋付遮煙防火ドア(くぐり戸付) W1200×H2300 付属金物一式	0 1 1	か所		0	WP 見積 ワープロ 個見
小計					0	SK 小計
(シャッター)					16,613,100 16,613,100	CM コメント
(内部)						CM コメント
SS101	手動式防火防煙シャッター (煙感知器連動) W970×H2410 付属金物一式	0 2 2	か所		0	WP 見積 ワープロ 個見
SS102	手動式防火防煙シャッター (煙感知器連動) W970×H2180 付属金物一式	0 2 2	か所		0	WP 見積 ワープロ 個見
SS103	手動式防火防煙シャッター (煙感知器連動) W970×H2280 付属金物一式	0 2 2	か所		0	WP 見積 ワープロ 個見
SS104	手動式防火防煙シャッター (煙感知器連動) W970×H2280 付属金物一式	0 2 2	か所		0	WP 見積 ワープロ 個見
SS105	手動式防火防煙シャッター (煙感知器連動) W970×H2280 付属金物一式	0 2 2	か所		0	WP 見積 ワープロ 個見
SS106	手動式防火防煙シャッター W970×H2280 付属金物一式	0 2 2	か所		0	WP 見積 ワープロ 個見
小計					0	SK 小計
(外部)					14,871,800 14,871,800	CM コメント
SOP塗り	鋼製建具面 工程B種 塗料1種 錆止別途	0 10.1 10.1	m <sup>2</sup>	530	0 5,353 5,353	B0-538821 No. 2 市場
シーリング (基準単価)	変成シリコン(2成分形) MS-2 15×10	0 378 378	m	440	0 166,320 166,320	B0-511614 No. 2 一次 建具周囲
シーリング (基準単価)	変成シリコン(2成分形) MS-2 15×10	0 73.5 73.5	m	440	0 32,340 32,340	B0-511614 No. 2 一次 水切下端

本館改修工事		建具改修		改修				
名称	摘要	数量	単位	単価	金額	備考	CM	コメント
(内部)								
SOP塗り	鋼製建具面 錆止別塗	0 309 309		530	0 163,770 163,770	BO-538821 No. 2		市場
OSCL塗装(300mm以下)	木製建具枠面	0 3.6 3.6	m	740	0 2,664 2,664	代価表 0052		
建具周囲 モルタル充填	内部建具	0 218 218	m	590	0 128,620 128,620	BO-536674 No. 2		市場
天井初工事	換気扇設置用 16ヶ所 既設がら撤去共	0 7.2 7.2	m <sup>2</sup>	15,400	0 110,880 110,880	代価表 0056		
計					0 32,094,847 32,094,847			

直接工事費細目別内訳

本館改修工事		内装改修工事		撤去				
名称	摘要	数量	単位	単価	金額	備考	CM	コメント
(床)								
ビニル床材撤去	一般 集積共	0 0.5 0.5	m <sup>2</sup>	1,060	0 530 530	BO-288221 No. 2		標準
(幅木・壁)								
ビニル幅木撤去	集積共	0 1.1 1.1	m	180	0 198 198	BO-288611 No. 2		標準
壁材撤去	下地モルタル 集積共	0 0.7 0.7	m <sup>2</sup>	2,990	0 2,093 2,093	BO-283311 No. 2		標準
壁材ガラス 撤去	集積共	0 9.5 9.5	m <sup>2</sup>	2,710	0 25,745 25,745	BO-286311 No. 2		標準
壁紙撤去	集積共	0 42.6 42.6	m <sup>2</sup>	530	0 22,578 22,578	BO-288373 No. 2		標準
壁合板・ボード 撤去	一重張り 一般 集積共	0 2.3 2.3	m <sup>2</sup>	710	0 1,633 1,633	BO-284322 No. 2		標準
(天井)								
天井紙撤去	集積共	0 21.9 21.9	m <sup>2</sup>	530	0 11,607 11,607	BO-288473 No. 2		標準
天井合板・ボード 撤去	一重張り 一般 集積共	0 133.5 133.5	m <sup>2</sup>	880	0 117,480 117,480	BO-284421 No. 2		標準
天井下地撤去	集積共	0 133.5 133.5	m <sup>2</sup>	530	0 70,755 70,755	BO-284422 No. 2		標準
天井廻縁撤去		0 104.2 104.2	m	150	0 15,630 15,630	WP 9-7-D 施P367		個見
(その他)								
既存塗膜除去	コンクリート・モルタル面 工程RB種	0 152 152	m <sup>2</sup>	410	0 62,320 62,320	BO-288503 No. 2		標準

本館改修工事		内装改修工事		撤去		
名称	摘要	数量	単位	単価	金額	備考
カー入れ	ボード面	0			0	代価表 0053
		58.1		700	40,670	
		58.1	m		40,670	
カー入れ	珪藻面 厚さ20~30mm	0			0	BO-339172 No.2 標準
		70.2		700	49,140	
		70.2	m		49,140	
計					0	
					420,379	
					420,379	

直接工事費細目別内訳

本館改修工事		内装改修工事		改修		
名称	摘要	数量	単位	単価	金額	備考
(床)						CM コント
床見切縁	ステン製 幅30	0			0	WP ワプロ 個見
		1.2		1,370	1,644	
		1.2	m		1,644	
ビニ床シート	無地 厚さ2.0 織布積層ビニ床シートFS 一般床 熱溶接工法	0			0	BO-538213 No.2 市場
		0.6		1,910	1,146	
		0.6	m <sup>2</sup>		1,146	
(幅木・壁)						CM コント
幅木珪藻塗り	金ごて 出幅木 高さ100	0			0	BO-536611 No.2 市場
		2.5		1,080	2,700	
		2.5	m		2,700	
ビニ幅木	高さ100	0			0	BO-538611 No.2 市場
		69.4		280	19,432	
		69.4	m		19,432	
ビニ幅木	高さ60	0			0	BO-538611 No.2 市場
		15.2		260	3,952	
		15.2	m		3,952	
樹脂幅木	高さ70 ステン貼り	0			0	WP ワプロ 個見
		2.6		1,610	4,186	物P487
		2.6	m		4,186	
内装壁珪藻張り	エポキシ 有機系接着張り(タイプ I) Ⅲ類 施ゆう 100mm角 珪藻面	0			0	BO-233245 No.2 標準
		0.24		7,320	1,756	
		0.24	m <sup>2</sup>		1,756	
軽鉄壁下地	50形 下地張りなし 0300	0			0	BO-435313 No.2 市場
		6.5		1,290	8,385	
		6.5	m <sup>2</sup>		8,385	
壁珪藻塗り	金ごて 内壁 厚20	0			0	BO-536313 No.2 市場
		34.9		2,450	85,505	
		34.9	m <sup>2</sup>		85,505	
壁珪藻塗り	木ごて 内壁エポキシ下地 厚15	0			0	BO-536313 No.2 市場
		0.2		2,210	442	
		0.2	m <sup>2</sup>		442	
壁ビニ珪藻	コンクリート面	0			0	WP ワプロ 個見
		0.3		680	204	施P317
		0.3	m <sup>2</sup>		204	
壁ビニ珪藻	珪藻面	0			0	WP ワプロ 個見
		49.9		680	33,932	施P317
		49.9	m <sup>2</sup>		33,932	
壁ダイカクト張り	ボード面	0			0	WP ワプロ 個見
		0.5		4,100	2,050	アイ工業 珪藻 価格
		0.5	m <sup>2</sup>		2,050	

直接工事費細目別内訳

本館改修工事		内装改修工事			改修	
名称	摘要	数量	単位	単価	金額	備考
壁 グリッド張りボード面		0 6.5 6.5	m	4,100	0 26,650 26,650	WP ワークロ 77カ工業 かつお' 価格 個見
壁 化粧合板張り	厚さ3.8	0 2.3 2.3	m	2,883	0 6,630 6,630	WP ワークロ 77カ工業 かつお' 価格 個見
壁 せっこうボード張り (GB-R)	厚12.5 不燃 RC.CB直張り 継目処理	0 0.5 0.5	m	1,510	0 755 755	BO-538311 No.2 市補
壁 せっこうボード張り (GB-R)	厚12.5 不燃 鋼製木ボード下地 継目処理	0 6.5 6.5	m	1,050	0 6,825 6,825	BO-538311 No.2 市補
壁 下地補修		0 8.3 8.3	m	230	0 1,909 1,909	WP ワークロ 施P355 個見
(天井)						CM コメント
軽鋼鉄骨天井下地	19形 (屋内) ふところ1.5m未満 下地張りなし #225 インサート別途	0 123.5 123.5	m	910	0 112,385 112,385	BO-435416 No.2 市場 既存インサート面含む
軽鋼鉄骨天井下地	19形 (屋内) ふところ1.5m未満 下地張りなし #300 インサート別途	0 9.9 9.9	m	790	0 7,821 7,821	BO-435416 No.2 市場 既存インサート面含む
軽鋼鉄骨天井開口部補強	19形 (屋内) 600×600mm程度 ボード等切込み共	0 10 10	か所	1,450	0 14,500 14,500	BO-435441 No.2 市場
天井見切縁	塩化ビニル製	0 44.9 44.9	m	660	0 29,634 29,634	WP ワークロ JP381 個見
天井廻縁	塩化ビニル製	0 109.2 109.2	m	380	0 41,496 41,496	WP ワークロ 施P317 個見
天井点検口	7角製 60度角	0 10 10	か所	4,970	0 49,700 49,700	WP ワークロ 施P211 個見
天井 ジョコ吹付	ボード面	0 9.9 9.9	m	1,030	0 10,197 10,197	WP ワークロ 施P241 個見
天井 化粧 せっこうボード張り (GB-R)	厚9.5 準不燃 トライチ 突付け	0 123.5 123.5	m	1,620	0 200,070 200,070	BO-238015 No.2 参考
天井 せっこうボード張り (GB-R)	厚12.5 不燃 突付け	0 9.9 9.9	m	650	0 6,435 6,435	BO-538411 No.2 市補

直接工事費細目別内訳

本館改修工事		内装改修工事			改修	
名称	摘要	数量	単位	単価	金額	備考
(その他)						CM コメント
枠取合い部 モルタル充填		0 55 55	m	980	0 53,900 53,900	WP ワークロ 施P177 個見
枠取合い部 ビニル面		0 11 11	m	680	0 7,480 7,480	WP ワークロ 施P317 個見
室名札仮撤去復旧		0 2 2	か所	1,590	0 3,180 3,180	代償表 0055 標準歩掛P1111
EVホール 時計仮撤去復旧		0 5 5	か所	1,590	0 7,950 7,950	代償表 0054 標準歩掛P1111
計					0 752,851 752,851	

本館改修工事		塗装改修工事			改修		
名称	摘要	数量	単位	単価	金額	備考	
EP塗り (糸幅300mm以下) 改修仕様	切外面 工程B種 下地調整RB種(新規面)	0 46.5 46.5	m	300	0 13,950 13,950	WP ワープロ 個見 施P287+289 50+180 木部代用	
EP塗り 改修仕様	切外面 工程B種(一般) 下地調整RB種(新規面)	0 1.1 1.1	m <sup>2</sup>	790	0 869 869	BO-581414 No.2 市加	
EP塗り 改修仕様	切外面 工程B種(一般) 下地調整RB種(塗替え面)	0 152 152	m <sup>2</sup>	640	0 97,280 97,280	BO-581414 No.2 市加	
EP塗り 改修仕様	切外面	0 0.5 0.5	m <sup>2</sup>	510	0 255 255	WP ワープロ 個見 施単P384	
EP塗り 改修仕様	切外面	0 0.6 0.6	m <sup>2</sup>	510	0 306 306	WP ワープロ 個見 施単P384	
計					0 112,660 112,660		

直接工事費細目別内訳

本館改修工事		昇降機改修工事					
名称	摘要	数量	単位	単価	金額	備考	
No1,2昇降機改造	既存不適格解消工事	0 2 2	台	■■■■	0 ■■■■ ■■■■	WP 見積 ワープロ 個見	
No1,2昇降機改造	耐震対策工事(A14耐震)	0 2 2	台	■■■■	0 ■■■■ ■■■■	WP 見積 ワープロ 個見	
小荷物昇降機改修 工事	2階出入口新設	0 2 2	台	■■■■	0 ■■■■ ■■■■	WP 見積 ワープロ 個見	
計					0 16,583,000 16,583,000		





建築工事		地業工事							
名称	摘要	数量	単位	単価	金額	備考			
杭打設費		1	式			別紙 00-002			
重機搬送費		1	式			WP	ク-プロ	個見	
組立解体費		1	式			WP	ク-プロ	個見	
試験打工事費		1	式			WP	ク-プロ	個見	
杭打工事費	450φ-600 縦杭	401.3				WP	ク-プロ	個見	
		401.3							
バック材損料		0	m			WP	ク-プロ	個見	
		5							
発電機損料		0	日			WP	ク-プロ	個見	
		5							
金具代	600φ	0	日			WP	ク-プロ	個見	
		15							
副資材	450φ-600 25mm	0	個			WP	ク-プロ	個見	
		15							
セメントサイロ費		0	個						
		1				WP	ク-プロ	個見	
		1	式						
計									

直接工事費別紙明細

接続部天井高変更工事		アスベスト撤去工事							
名称	摘要	数量	単位	単価	金額	備考			
設備機器設置費		1	式			別紙 00-003			
セキュリティハウス		9				WP	ク-プロ	個見	
		9							
負圧・除じん装置	3台/日	0	台			WP	ク-プロ	個見	
		19							
高性能良空掃除機	3台/日	0	台			WP	ク-プロ	個見	
		19							
エアレス吹き付け機		0	台			WP	ク-プロ	個見	
		6							
その他の設備・機器		0	台			WP	ク-プロ	個見	
		6							
機器組み立て・解体		0	台						
		1				WP	ク-プロ	個見	
設備機器運搬費		1	式			WP	ク-プロ	個見	
計									
養生費		1	式			別紙 00-004			
床養生費		169				WP	ク-プロ	個見	
		169							
壁養生費		0	m <sup>2</sup>			WP	ク-プロ	個見	
		169							
その他の養生費	ダクト・配管・配線等	0	m <sup>2</sup>			WP	ク-プロ	個見	
		169							
計		0	m <sup>2</sup>						



接続部天井高変更工事		アスベスト撤去工事				
名称	摘要	数量	単位	単価	金額	備考
アスベスト除去処理費		1	式			別紙 00-005
天井ボード撤去費	下地材共 処分含む	164 164 0	m <sup>2</sup>			WP 7-7ロ 個見
除去処理作業費	封じ込め工法	169 169 0	m <sup>2</sup>			WP 7-7ロ 個見
清掃作業費		1	式			WP 7-7ロ 個見
計						

直接工事費別紙明細

接続部天井高変更工事		撤去工事				
名称	摘要	数量	単位	単価	金額	備考
撤去工事		1	式			別紙 00-006
(屋根)						CM コント
既存防水層撤去	屋上防水層 シート防水層 集積共	525 525 0	m <sup>2</sup>	1,240	651,000 651,000 0	B0-281111 H25-4改 標準
(躯体)						CM コント
コンクリートとりこわし	RC造 地上部 圧砕機 標準	0.9 0.9 0	m <sup>3</sup>	5,710	5,139 5,139 0	B0-339111 H25-4改 無筋コン
カッター入れ	コンクリート面 厚さ20~30mm	20.1 20.1 0	m	1,170	23,517 23,517 0	B0-339172 H25-4改
(鉄骨)						CM コント
H形鋼撤去	SS400 H-538×300×12×20	0.15 0.15 0	t			WP 7-7ロ 個見 現場建方代用
計						

直接工事費別紙明細

本館改修工事		直接仮設工事					
名称	摘要	数量	単位	単価	金額	備考	
仮設材運搬		1	式		0	別紙 01-001	
					23,004		
仮設材運搬 (単管本足場)		0			0	BO-131662 No. 2 標準	
		13.1		270	3,537		
		13.1	m		3,537		
仮設材運搬 (安全ですり)	単管本足場用	0			0	BO-131671 No. 2 標準	
		3.9		110	429		
		3.9	m		429		
仮設材運搬 (シート類)		0			0	BO-131688 No. 2 標準	
		13.1		6	78		
		13.1	m		78		
仮設材運搬 (内部仕上足場 脚立足場)	2階建	0			0	BO-131694 No. 2 標準	
		316		60	18,960		
		316	m		18,960		
計					0		
					23,004		
					23,004		

直接工事費別紙明細

本館改修工事		発生材処理					
名称	摘要	数量	単位	単価	金額	備考	
発生材運搬		1	式		0	別紙 01-002	
					34,855		
					34,855		
(積込)						CM コメント	
発生材積込み	コンクリート類 人力	0			0	BO-389511 No. 2 標準	
		0.2		4,790	958	無筋コン	
		0.2	m3		958		
発生材積込み	せつこうボード類 人力	0			0	WP ワーク 個見	
		1.4				内村興産	
		1.4	m3				
発生材積込み	鉄類 人力	0			0	WP ワーク 個見	
		3.9				内村興産	
		3.9	m3				
(運搬)						CM コメント	
撤去材運搬	ダンプトラック 10t トラック0.8m3 無筋コンクリート類	0			0	WP ワーク 個見	
		0.2				内村興産	
		0.2	m3				
撤去材運搬	ダンプトラック 10t トラック0.8m3 せつこうボード類	0			0	WP ワーク 個見	
		1.4				内村興産	
		1.4	m3				
撤去材運搬	ダンプトラック 10t トラック0.8m3 鉄類	0			0	WP ワーク 個見	
		3.9				内村興産	
		3.9	m3				
計					0		
					34,855		
					34,855		





コンクリート工事								
NO	名称	摘要	単位	数量	乗率	単価	金額	備考
	基礎コンクリート	FC-24 S15	m3	1.00000			11,600	代価表 0001
01	普通コンクリート	JIS A5308 呼び強度18 S15 粗骨材20	m3	1.00000	1.00000	11,600	11,600	無し B0-114112 H25-4改 一次
	計						11,600	
	コンクリートポンプ 圧送	30m3/回未満	m3	1.00000			500	代価表 0002
01	コンクリートポンプ 圧送	30m3以上 50m3/回未満 基本料金別途加算	m3	1.00000	1.00000	500	500	無し B0-434226 H25-4改 市場
	計						500	
	コンクリートポンプ圧送 基本料金	30m3/回未満	回	1.00000			50,000	代価表 0003
01	コンクリートポンプ圧送 基本料金	30m3以上 50m3/回未満	回	1.00000	1.00000	50,000	50,000	無し B0-434227 H25-4改 市場
	計						50,000	

代価表

仮設工事								
NO	名称	摘要	単位	数量	乗率	単価	金額	備考
	枠組足場	手摺先行	m <sup>2</sup>	1.00000			1,620	代価表 0004
01	枠組本足場 (手すり先行方式)	建枠 900×1700 布枠500+240 掛払い手間 12m未満	m <sup>2</sup>	1.00000	1.00000	1,059.52	1,059.52	無し B0-131519 H25-4改 標準
02	枠組本足場 (手すり先行方式)	建枠 900×1700 布枠500+240 供用1日賃料 修理費含む 12m未満	m <sup>2</sup>	1.00000	20.00000	8.77	175.4	無し B0-131519 H25-4改 標準
03	枠組本足場 (手すり先行方式)	建枠 900×1700 布枠500+240 基本料 修理費含む 12m未満	m <sup>2</sup>	1.00000	1.00000	385.85	385.85	無し B0-131519 H25-4改 標準
	計						1,620.77	
	安全手すり		m	1.00000			370	代価表 0005
01	安全手すり (手すり先行方式)	枠組本足場用 基本料 修理費含む	m	1.00000	1.00000	111.72	111.72	無し B0-131568 H25-4改 標準
02	安全手すり (手すり先行方式)	枠組本足場用 供用1日賃料 修理費含む	m	1.00000	20.00000	3.35	67	無し B0-131568 H25-4改 標準
03	安全手すり (手すり先行方式)	枠組本足場用 掛払い手間	m	1.00000	1.00000	192.64	192.64	無し B0-131568 H25-4改 標準
	計						371.36	

仮設工事									
NO	名称	摘要	単位	数量	乗率	単価	金額	経費	備考
	メッシュシート		m <sup>2</sup>	1.00000			490		代価表 0006
01	柵状養生シート張り	防災1類 掛払い手間	m <sup>2</sup>	1.00000	1.00000	433.44	433.44	無し	B0-131562 H25-4改 標準
02	柵状養生シート張り	防災1類 供用1日賃料 修理費含む	m <sup>2</sup>	1.00000	20.00000	1.13	22.6	無し	B0-131562 H25-4改 標準
03	柵状養生シート張り	防災1類 基本料 修理費含む	m <sup>2</sup>	1.00000	1.00000	36.5	36.5	無し	B0-131562 H25-4改 標準
	計						492.54		
	単管枹足場		m <sup>2</sup>	1.00000			1.310		代価表 0007
01	単管枹足場	掛払い手間 10m未満	m <sup>2</sup>	1.00000	1.00000	1.204	1.204	無し	B0-131514 H25-4改 標準
02	単管枹足場	供用1日賃料 修理費含む 10m未満	m <sup>2</sup>	1.00000	60.00000	1.24	74.4	無し	B0-131514 H25-4改 標準
03	単管枹足場	基本料 修理費含む 10m未満	m <sup>2</sup>	1.00000	1.00000	37.36	37.36	無し	B0-131514 H25-4改 標準
	計						1.315.76		

代価表

仮設工事									
NO	名称	摘要	単位	数量	乗率	単価	金額	経費	備考
	単管枹足場		m <sup>2</sup>	1.00000			1.310		代価表 0008
01	単管枹足場	掛払い手間 10m未満	m <sup>2</sup>	1.00000	1.00000	1.204	1.204	無し	B0-131514 H25-4改 標準
02	単管枹足場	供用1日賃料 修理費含む 10m未満	m <sup>2</sup>	1.00000	60.00000	1.24	74.4	無し	B0-131514 H25-4改 標準
03	単管枹足場	基本料 修理費含む 10m未満	m <sup>2</sup>	1.00000	1.00000	37.36	37.36	無し	B0-131514 H25-4改 標準
	計						1.315.76		
	シート		m <sup>2</sup>	1.00000			360		代価表 0009
01	建築工用シート	防災1類 6リスタ 基礎価格	m <sup>2</sup>	1.00000	1.00000	278	278	無し	B0-111211 H25-4改 一次
02	建築工用シート	防災1類 6リスタ 基本料	m <sup>2</sup>	1.00000	1.00000	33.8	33.8	無し	B0-111211 H25-4改 一次
03	建築工用シート	防災1類 6リスタ 供用1日賃料	m <sup>2</sup>	1.00000	60.00000	0.91	54.8	無し	B0-111211 H25-4改 一次
	計						366.4		

仮設工事									
NO	名称	摘要	単位	数量	乗率	単価	金額	経費	備考
	枠組足場	手摺先行	m <sup>2</sup>	1.00000			2,230		代価表 0010
01	枠組本足場 (手すり先行方式)	建枠 900×1700 布枠500+240 掛払い手間 12m未満	m <sup>2</sup>	1.00000	1.00000	1,059.52	1,059.52	無し	B0-131519 H25-4改 標準
02	枠組本足場 (手すり先行方式)	建枠 900×1700 布枠500+240 供用1日賃料 修理費含む 12m未満	m <sup>2</sup>	1.00000	90.00000	8.77	789.3	無し	B0-131519 H25-4改 標準
03	枠組本足場 (手すり先行方式)	建枠 900×1700 布枠500+240 基本料 修理費含む 12m未満	m <sup>2</sup>	1.00000	1.00000	385.85	385.85	無し	B0-131519 H25-4改 標準
	計						2,234.67		
	安全手すり		m	1.00000			600		代価表 0011
01	安全手すり (手すり先行方式)	枠組本足場用 基本料 修理費含む	m	1.00000	1.00000	111.72	111.72	無し	B0-131568 H25-4改 標準
02	安全手すり (手すり先行方式)	枠組本足場用 供用1日賃料 修理費含む	m	1.00000	90.00000	3.35	301.5	無し	B0-131568 H25-4改 標準
03	安全手すり (手すり先行方式)	枠組本足場用 掛払い手間	m	1.00000	1.00000	192.64	192.64	無し	B0-131568 H25-4改 標準
	計						605.86		

代価表

仮設工事									
NO	名称	摘要	単位	数量	乗率	単価	金額	経費	備考
	単管抱足場		m <sup>2</sup>	1.00000			1,350		代価表 0012
01	単管抱足場	掛払い手間 10m未満	m <sup>2</sup>	1.00000	1.00000	1,204	1,204	無し	B0-131514 H25-4改 標準
02	単管抱足場	供用1日賃料 修理費含む 10m未満	m <sup>2</sup>	1.00000	90.00000	1.24	111.6	無し	B0-131514 H25-4改 標準
03	単管抱足場	基本料 修理費含む 10m未満	m <sup>2</sup>	1.00000	1.00000	37.86	37.86	無し	B0-131514 H25-4改 標準
	計						1,352.96		
	メッシュシート		m <sup>2</sup>	1.00000			570		代価表 0013
01	ネット状養生シート張り	防災1類 掛払い手間	m <sup>2</sup>	1.00000	1.00000	433.44	433.44	無し	B0-131562 H25-4改 標準
02	ネット状養生シート張り	防災1類 供用1日賃料 修理費含む	m <sup>2</sup>	1.00000	90.00000	1.13	101.7	無し	B0-131562 H25-4改 標準
03	ネット状養生シート張り	防災1類 基本料 修理費含む	m <sup>2</sup>	1.00000	1.00000	36.5	36.5	無し	B0-131562 H25-4改 標準
	計						571.64		

仮設工事									
NO	名称	摘要	単位	数量	乗率	単価	金額	経費	備考
	内部足場		m <sup>2</sup>	1.00000			590		代価表 0014
01	内部仕上足場	掛払い手間 脚立足場 階高4.0m以下	m <sup>2</sup>	1.00000	1.00000	353.92	353.92	無し	B0-131526 H25-4改 標準
02	内部仕上足場	供用1日賃料 修理工含む 脚立足場 階高4.0m以下	m <sup>2</sup>	1.00000	75.00000	2.54	190.5	無し	B0-131526 H25-4改 標準
03	内部仕上足場	基本料 修理工含む 脚立足場 階高4.0m以下	m <sup>2</sup>	1.00000	1.00000	50.4	50.4	無し	B0-131526 H25-4改 標準
	計	平屋用					594.82		
	階段足場		m <sup>2</sup>	1.00000			2,200		代価表 0015
01	内部階段仕上足場	掛払い手間	m <sup>2</sup>	1.00000	1.00000	1,557.81	1,557.81	無し	B0-131541 H25-4改 標準
02	内部階段仕上足場	供用1日賃料 修理工含む	m <sup>2</sup>	1.00000	75.00000	6.67	500.25	無し	B0-131541 H25-4改 標準
03	内部階段仕上足場	基本料 修理工含む	m <sup>2</sup>	1.00000	1.00000	150.48	150.48	無し	B0-131541 H25-4改 標準
	計						2,208.54		

代価表

仮設工事									
NO	名称	摘要	単位	数量	乗率	単価	金額	経費	備考
	単管本足場	φ=900	m	1.00000			3,260		代価表 0046
01	単管本足場	掛払い手間 10m未満	m	1.00000	1.00000	2,408	2,408	無し	B0-131512 No. 2 標準
02	単管本足場	供用1日賃料 修理工含む 10m未満	m	1.00000	90.00000	7.3	657	無し	B0-131512 No. 2 標準
03	単管本足場	基本料 修理工含む 10m未満	m	1.00000	1.00000	195.56	195.56	無し	B0-131512 No. 2 標準
	計						3,260.56		
	安全手すり	単管本足場用	m	1.00000			800		代価表 0047
01	安全手すり		m	1.00000	1.00000	800	800	無し	WP 施P23 ワアロ 個見
	計						800		
	防音シート		m <sup>2</sup>	1.00000			3,320		代価表 0048
01	建築工事用シート	防災1類 縦リシテ 基礎価格	m <sup>2</sup>	1.00000	1.00000	278	278	無し	B0-111211 No. 2 一次
02	建築工事用シート	防災1類 縦リシテ 基本料	m <sup>2</sup>	1.00000	90.00000	33.8	3,042	無し	B0-111211 No. 2 一次
03	建築工事用シート	防災1類 縦リシテ 供用1日賃料	m <sup>2</sup>	1.00000	1.00000	0.92	0.92	無し	B0-111211 No. 2 一次
	計						3,320.92		



仮設工事									
NO	名称	摘要	単位	数量	乗率	単価	金額	経費	備考
	壁 小口材撤去	下地材共	m	1.00000			2,990		代価表 0049
01	壁材撤去	下地材共 集積共	m	1.00000	1.00000	2,990.29	2,990.29	無し	B0-283311 No. 2 標準
	計						2,990.29		
	ガリ撤去	ア-1製 300角	か所	1.00000			210		代価表 0050
01	鋼製戸撤去	片開き戸 枠共 集積共	m	1.00000	0.09000	2,425.02	218.25	無し	B0-287365 No. 2 標準
	計						218.25		
	小口材補修	#=100 下地材共	m	1.00000			1,190		代価表 0051
01	外装壁張り張り	密着張り I類 施ゆう 小口平 108×60 下地材別途	m	1.00000	0.10000	9,722.28	972.22	無し	B0-233234 No. 2 参考
02	壁材塗り	木こて 外壁小口材下地 厚16	m	1.00000	0.10000	2,220	222	無し	B0-536313 No. 2 市場
	計						1,194.22		

代価表

仮設工事									
NO	名称	摘要	単位	数量	乗率	単価	金額	経費	備考
	OSCL塗装(300mm以下)	木製建具片面	m	1.00000			740		代価表 0052
01	OS塗り (糸幅300mm以下)	木部 素地付着物除去	m	1.00000	1.00000	310	310	無し	B0-538839 No. 2 市場
02	CL塗り (糸幅300mm以下)	木部 工程B種 素地B種	m	1.00000	1.00000	430	430	無し	B0-538838 No. 2 市場
	計						740		
	カッター入れ	ボード面	m	1.00000			700		代価表 0053
01	カッター入れ	モルタル面 厚さ20~30mm	m	1.00000	1.00000	701.08	701.08	無し	B0-339172 No. 2 標準
	計						701.08		
	EV&L 時計撤去復旧		か所	1.00000			1,590		代価表 0054
01	軽作業員	1日8時間	人	1.00000	0.12000	11,900	1,428	無し	WP 物P853 ラブD 個見
02	その他	人工×12%	式	0.12000	0.12000	11,900	171.36	無し	WP ラブD 個見
	計						1,599.36		

代価表

仮設工事									
NO	名称	摘要	単位	数量	乗率	単価	金額	経費	備考
	室名札仮撤去復旧		か所	1.00000			1,590		代価表 0055
01	軽作業員	1日8時間	か所	1.00000	0.12000	11,900	1,428	無し	WP 物P853 ワ-プロ 個見
02	その他	人工×12%	式	0.12000	0.12000	11,900	171.36	無し	WP ワ-プロ 個見
	計						1,599.36		
	7#ミナ 新工事	換気扇設置用 16ヶ所 既設が7#撤去共 渠積共	m	1.00000			15,400		代価表 0056
01	が 7#撤去		m	1.00000	1.00000	4,300.8	4,300.8	無し	B0-288711 No. 2 標準
02	アルミ板	3.0mm	m	1.00000	1.03000	4,900	5,047	有り	WP 建物P501 1000×2000 ¥9750-/枚 ワ-プロ 個見
03	が 7#とめ(ベ-リング)	1成形成形 SR-1	m	4.00000	1.00000	980.9	3,923.6	無し	B0-238707 No. 2 参考
04	天井 ボード切込み	150角, 150φ以下	か所	1.00000	1.00000	294.58	294.58	無し	B0-238801 No. 2 参考
05	が 7#工		人	0.05000	1.00000	19,200	960	有り	B0-911138 No. 2 一次
06	が 7#清掃		m	1.00000	1.00000	295.46	295.46	無し	B0-238708 No. 2 標準
07	その他		式	1.00000	0.10000	6,007	600.7		
	計						15,422.14		

代価表

建築工事									
NO	名称	摘要	単位	数量	乗率	単価	金額	経費	備考
	VP樋 100φ		m	1.00000			2,320		代価表 0016
01	硬質ポリ塩化ビニル管 (VP)	100A	m	1.00000	1.00000	833	833	有り	B0-215851 H25-4改 一次
02	板金工		人	0.06300	1.00000	19,700	1,241.1	有り	B0-911134 H25-4改 一次
03	その他		式	1.00000	0.12000	2,074.1	248.89		
	計						2,322.99		
	ALC下端見切	7#ミ1.2mm加工 糸幅210mm	m	1.00000			4,090		代価表 0017
01	7#ミ板 11.0			0.50000	1.00000	615	307.5	有り	WP ワ-プロ 個見
02	板金工		人	0.17000	1.00000	19,700	3,349	有り	B0-911134 H25-4改 一次
03	その他		式	1.00000	0.12000	3,656.5	438.78		
	計						4,095.28		
	軽量鉄骨壁 開口部補強	90形 原等三方補強 1280×6500程度	か所	1.00000			19,100		代価表 0018
01	軽量鉄骨壁 開口部補強	90形 原等三方補強 1800×2000mm程度	か所	1.00000	2.50000	7,640	19,100	無し	B0-435315 H25-4改 市場 面積率
	計						19,100		

建築工事									
NO	名称	摘要	単位	数量	乗率	単価	金額	経費	備考
	床既存シート面補修		m	1.00000			250		代価表 0019
01	内装工		人	0.01100	1.00000	20,600	226.6	有り	B0-911144 H25-4改 一次
02	その他		式	1.00000	0.12000	226.6	27.19		
	計						253.79		
	壁見切縁	25*40	m	1.00000			1,850		代価表 0020
01	米検		m3	0.00100	1.00000	328,000	328	無し	WP ワ-プロ 個見
02	大工		人	0.07000	1.00000	19,200	1,344	有り	B0-911142 H25-4改 一次
03	普通作業員		人	0.00140	1.00000	15,800	22.12	有り	B0-911112 H25-4改 一次
04	その他		式	1.00000	0.12000	1,366.12	163.93		
	計						1,858.05		

代価表

建築工事									
NO	名称	摘要	単位	数量	乗率	単価	金額	経費	備考
	柱型加工プレート		か所	1.00000			129,000		代価表 0021
01	アクリ板	t 1.0mm	m <sup>2</sup>	6.90000	1.00000	585	4,036.5	無し	WP 積p67 ワ-プロ 個見
02	補強鉄骨		kg	68.00000	1.00000	139	9,452	無し	WP 積p27 ワ-プロ 個見
03	板金工		人	2.50000	1.00000	19,700	49,250	無し	B0-911134 H25-4改 一次製作
04	塗装	アクリバイント塗装	m <sup>2</sup>	2.10000	1.00000	390	819	無し	WP ワ-プロ 個見
05	板金工		人	3.00000	1.00000	19,700	59,100	有り	B0-911134 H25-4改 一次取付
06	その他		式	1.00000	0.12000	59,100	7,092		
	計						129,749.5		
	銅像移送		式	1.00000			139,000		代価表 0022
01	特殊作業員		人	4.00000	1.00000	19,200	76,800	有り	B0-911111 H25-4改 一次撤去・移送
02	普通作業員		人	3.00000	1.00000	15,800	47,400	有り	B0-911112 H25-4改 一次撤去・移送
03	その他		式	1.00000	0.12000	124,200	14,904		
	計						139,104		

建築工事									
NO	名称	摘要	単位	数量	乗率	単価	金額	経費	備考
	コンクリート舗装撤去	砕石とも	m <sup>2</sup>	1.00000			1,030		代価表 0023
01	とりこわし機械 運転(バック)	排出ガス対策型 油圧式 クロー型 0.8m3	運転日	0.01500	1.00000	61,723.18	925.84	有り	B0-038161 H25-4改 参考
02	その他		式	1.00000	0.12000	925.84	111.1		
	計						1,036.94		
	コンクリート舗装撤去	石張土間 砕石 噴水とも	m <sup>2</sup>	1.00000			2,070		代価表 0024
01	とりこわし機械 運転(バック)	排出ガス対策型 油圧式 クロー型 0.8m3	運転日	0.03000	1.00000	61,723.18	1,851.69	有り	B0-031161 H25-4改 参考
02	その他		式	1.00000	0.12000	1,851.69	222.2		
	計						2,073.89		
	ローリ-搬込ベ-ル撤去		式	1.00000			138,000		代価表 0025
01	とりこわし機械 運転(バック)	排出ガス対策型 油圧式 クロー型 0.8m3	運転日	2.00000	1.00000	61,723.18	123,446.36	有り	B0-038161 H25-4改 参考
02	その他		式	1.00000	0.12000	123,446.36	14,813.56		
	計						138,259.92		

代価表

建築工事									
NO	名称	摘要	単位	数量	乗率	単価	金額	経費	備考
	植栽撤去		式	1.00000			41,800		代価表 0026
01	造園工		人	2.00000	1.00000	18,700	37,400	有り	B0-911151 H25-4改 一次
02	その他		式	1.00000	0.12000	37,400	4,488		
	計						41,888		
	石積み	H80 既存石転用	m <sup>3</sup>	1.00000			10,200		代価表 0027
01	石工		人	0.19000	1.00000	25,100	4,769	有り	B0-911131 H25-4改 一次
02	普通作業員		人	0.28000	1.00000	15,800	4,424	有り	B0-911112 H25-4改 一次
03	その他		式	1.00000	0.12000	9,193	1,103.16		
	計						10,296.16		

建築工事									
NO	名称	摘要	単位	数量	乗率	単価	金額	経費	備考
	土間コン打設		式	1.00000			852,000		代価表 0028
01	砂利地業	再生切込砕石	m3	33.20000	1.00000	4,694.2	155,847.44	無し	B0-133421 H25-4改 標準
02	溶接金網	6*150*150	m <sup>2</sup>	332.00000	1.00000	270	89,640	無し	WP 積p50 ワーク 個見
03	コンクリート	Fc18 S15	m3	39.50000	1.00000	11,600	458,200	無し	WP 積p109 ワーク 個見
04	コンクリート打設手間	土間 ポンプ打設 50m3/回程度 S15~S18 - 圧送費、基本料別途	m3	39.50000	1.00000	730	28,835	無し	B0-434215 H25-4改 市場
05	コンクリートポンプ圧送基本料金	50m3以上100m3/回未満	回	2.00000	1.00000	50,000	100,000	無し	B0-434227 H25-4改 市場
06	コンクリートポンプ圧送	50m3以上100m3/回未満 基本料金別途加算	m3	39.50000	1.00000	500	19,750	無し	B0-434226 H25-4改 市場
	計						852,272.44		
	現場建方重機費		式	1.00000			282,000		代価表 0029
01	分解組立 (油圧伸縮ジャ型 トラック)	100t吊り 分解部品運搬別途	往復	1.00000	1.00000	127,647.74	127,647.74	無し	B0-131421 H25-4改 標準
02	分解部品運搬 (油圧伸縮ジャ型 トラック)	100t吊り	往復	1.00000	1.00000	155,253.78	155,253.78	無し	B0-131423 H25-4改 標準
	計						282,901.52		

代価表

建築工事									
NO	名称	摘要	単位	数量	乗率	単価	金額	経費	備考
	会所新設		か所	1.00000			31,100		代価表 0030
01	根切り	人力土工	m3	0.49000	1.00000	6,901.44	3,381.7	無し	B0-132233 H25-4改 標準
02	埋戻し	人力土工	m3	0.24000	1.00000	4,070.08	976.81	無し	B0-132251 H25-4改 標準
03	建設発生土運搬	ダンプトラック 2t積 バックホウ 13m3 土砂 DID区間有り 11.0km以下	m3	0.25000	1.00000	4,822.38	1,205.59	無し	B0-132623 H25-4改 標準
04	建設発生土処分		m3	0.25000	1.00000	1,470	367.5	無し	WP 積p937 ワーク 個見
05	砂利地業	再生切込砕石	m3	0.03000	1.00000	4,694.2	140.82	無し	B0-133421 H25-4改 標準
06	型枠	普通型枠	m <sup>2</sup>	1.65000	1.00000	3,350	5,527.5	無し	WP 施p98 ワーク 個見
07	異形鉄筋D10		kg	12.00000	1.00000	75	900	無し	WP 積p20 ワーク 個見
08	コンクリート	Fc18 S15	m3	0.14000	1.00000	11,600	1,624	無し	WP 積p109 ワーク 個見
09	コンクリート打設手間	小型構造物 人力打設 工作物の基礎等 S15~S18	m3	0.14000	1.00000	10,402.5	1,456.35	無し	B0-434215 H25-4改 市補
10	グレーチング	450*450 ステンレススリッパ	か所	1.00000	1.00000	13,800	13,800	無し	WP 積p364 ワーク 個見
11	板金工		人	0.06000	1.00000	19,700	1,182	無し	B0-911134 H25-4改 一次
12	左官		人	0.03000	1.00000	19,900	597	無し	B0-911143 H25-4改 一次
	計						31,159.27		

建築工事									
NO	名称	摘要	単位	数量	乗率	単価	金額	経費	備考
	側溝新設		m	1.00000			13.600		代価表 0031
01	根切り	人カ土工	m3	0.20000	1.00000	6,901.44	1,380.28	無し	B0-132233 H25-4改 標準
02	埋戻し	人カ土工	m3	0.09000	1.00000	4,070.08	366.3	無し	B0-132251 H25-4改 標準
03	建設発生土運搬	ダンプトラック 21積 バックホ0.13m3 土砂 DID区間有り 11.0km以下	m3	0.11000	1.00000	4,822.38	530.46	無し	B0-132623 H25-4改 標準
04	建設発生土処分		m3	0.11000	1.00000	1,470	161.7	無し	WP 積p937 ワ-アロ 個見
05	砂利地盤	再生切込砕石	m3	0.02000	1.00000	4,694.2	93.88	無し	B0-133421 H25-4改 標準
06	U型側溝	既製コンクリート製	個	0.50000	1.00000	5,500	2,750	無し	WP 積p344 ワ-アロ 個見
07	グレーティング	450*450 ノスリップ	か所	1.00500	1.00000	8,120	8,160.6	無し	WP 積p362 ワ-アロ 個見
08	板金工		人	0.01000	1.00000	19,700	197	無し	B0-911134 H25-4改 一次
	計						13,640.22		

代価表

共通仮設工事									
NO	名称	摘要	単位	数量	乗率	単価	金額	経費	備考
	仮囲い	鋼板	m	1.00000			5,540		代価表 0032
01	仮囲い	設置費 H=3.0m 仮囲鉄板	m	1.00000	1.00000	2,957.76	2,957.76	無し	B0-131412 H25-4改 標準
02	仮囲い	撤去費 H=3.0m 仮囲鉄板	m	1.00000	1.00000	1,592.64	1,592.64	無し	B0-131412 H25-4改 標準
03	仮囲い	供用1日賃料 修理費含む 仮囲鉄板 H=3.0m t=1.2mm w=500 塗装無	m	1.00000	1.00000	7.82	7.82	無し	B0-131412 H25-4改 標準
04	仮囲い	基本料 修理費含む 仮囲鉄板 H=3.0m t=1.2mm w=500 塗装無	m	1.00000	1.00000	370.69	370.69	無し	B0-131412 H25-4改 標準
05	仮囲い運搬	H=3.0m	m	1.00000	1.00000	613.45	613.45	無し	B0-131414 H25-4改 標準
	計						5,542.36		
	ガードフェンス	H1800	m	1.00000			1,840		代価表 0033
01	ガードフェンス基本料	L1800	台	0.55500	1.00000	480	266.4	無し	WP 物p806 ワ-アロ 個見
02	ガードフェンス賃貸料	L1800	台	0.55500	75.00000	19	790.87	無し	WP 物p806 ワ-アロ 個見
03	普通作業員		人	0.05000	1.00000	15,800	790	無し	B0-911112 H25-4改 一次
	計						1,847.27		



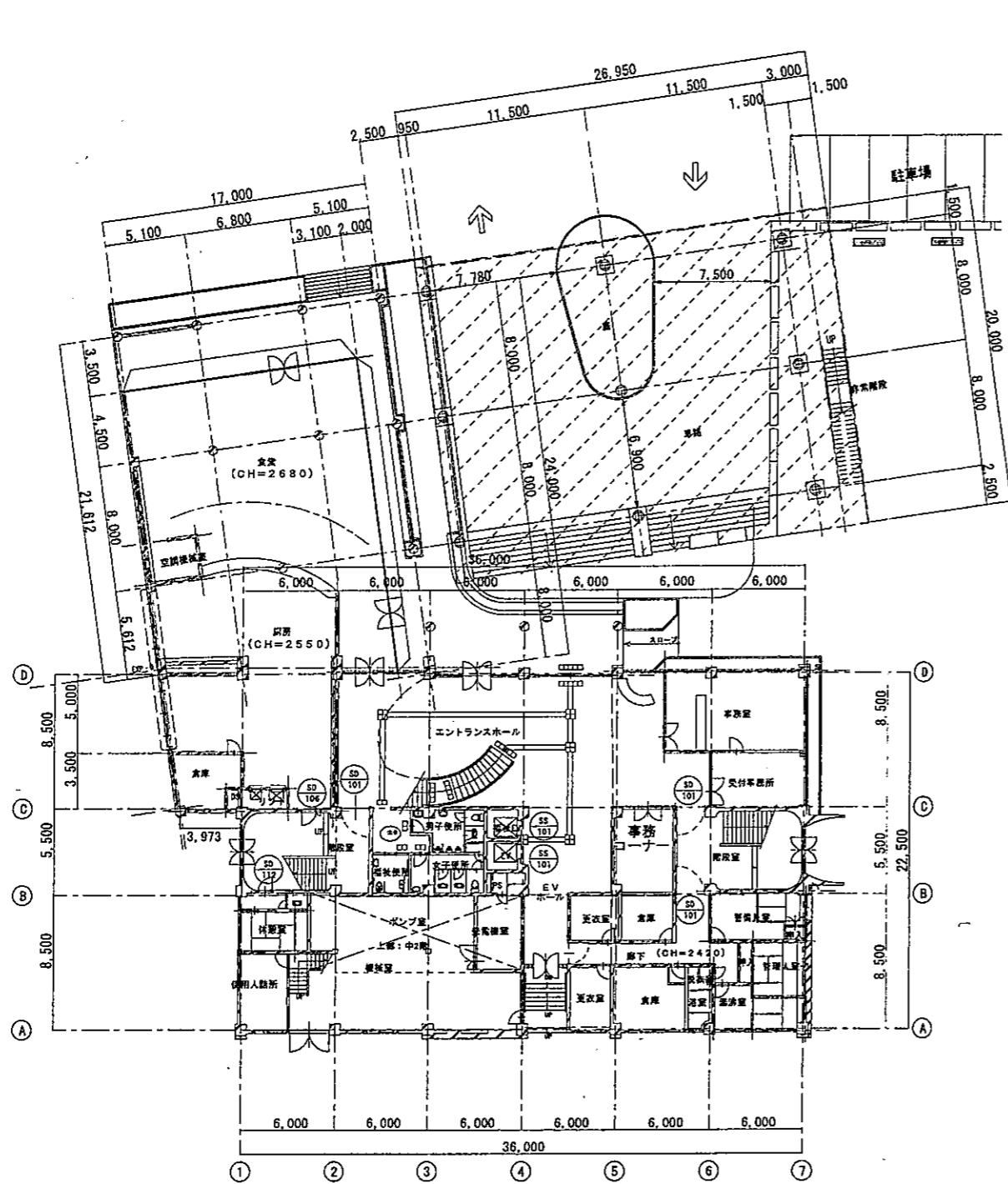
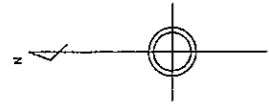

1階平面図 S=1:200

/// 増築建物範囲を示す。

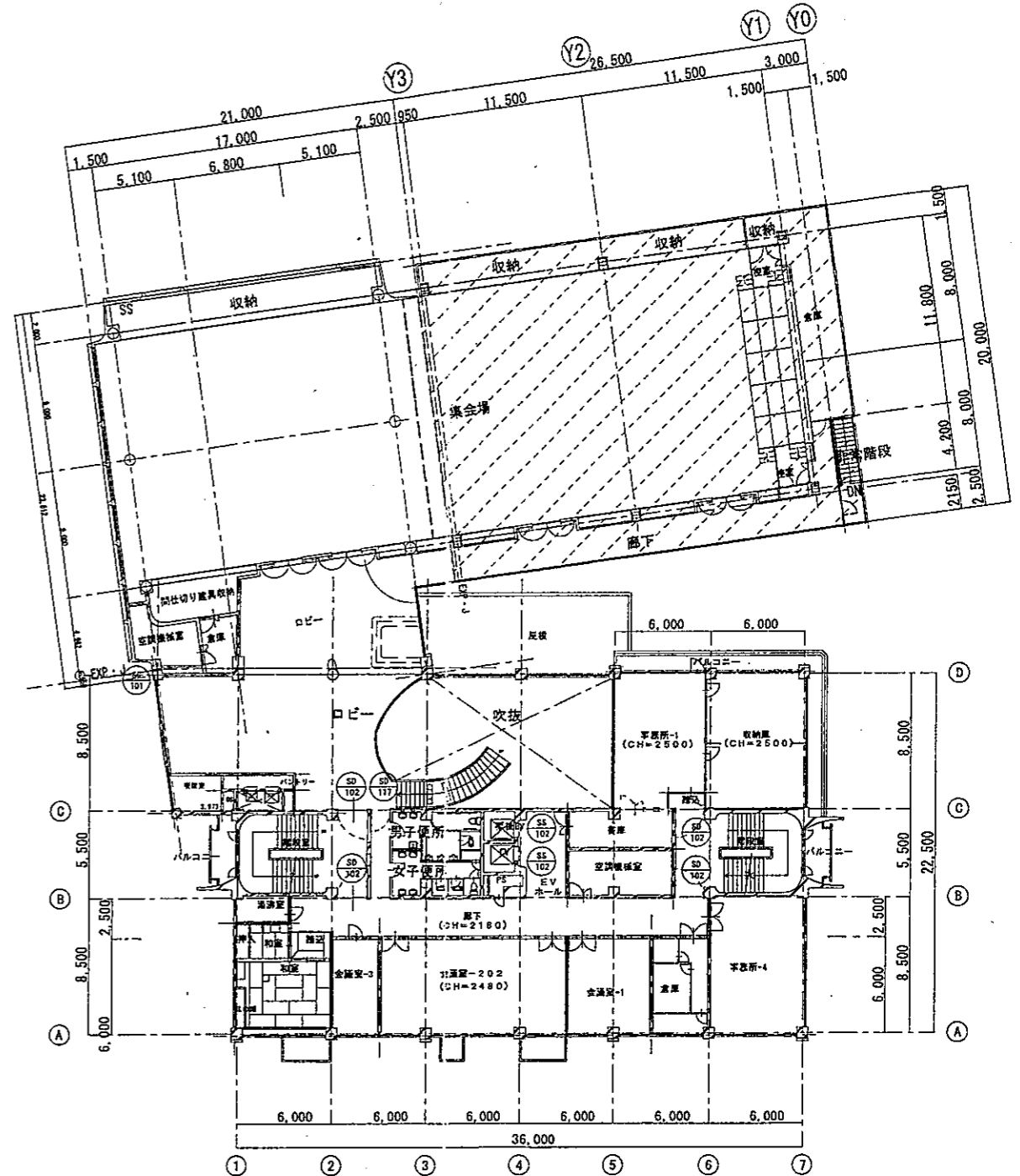

2階平面図 S=1:200

/// 増築建物範囲を示す。

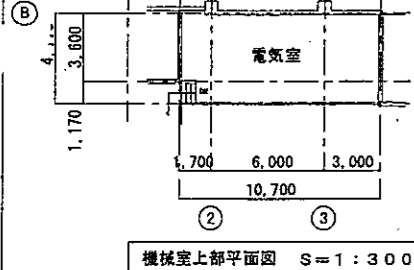

機械室上部平面図 S=1:300



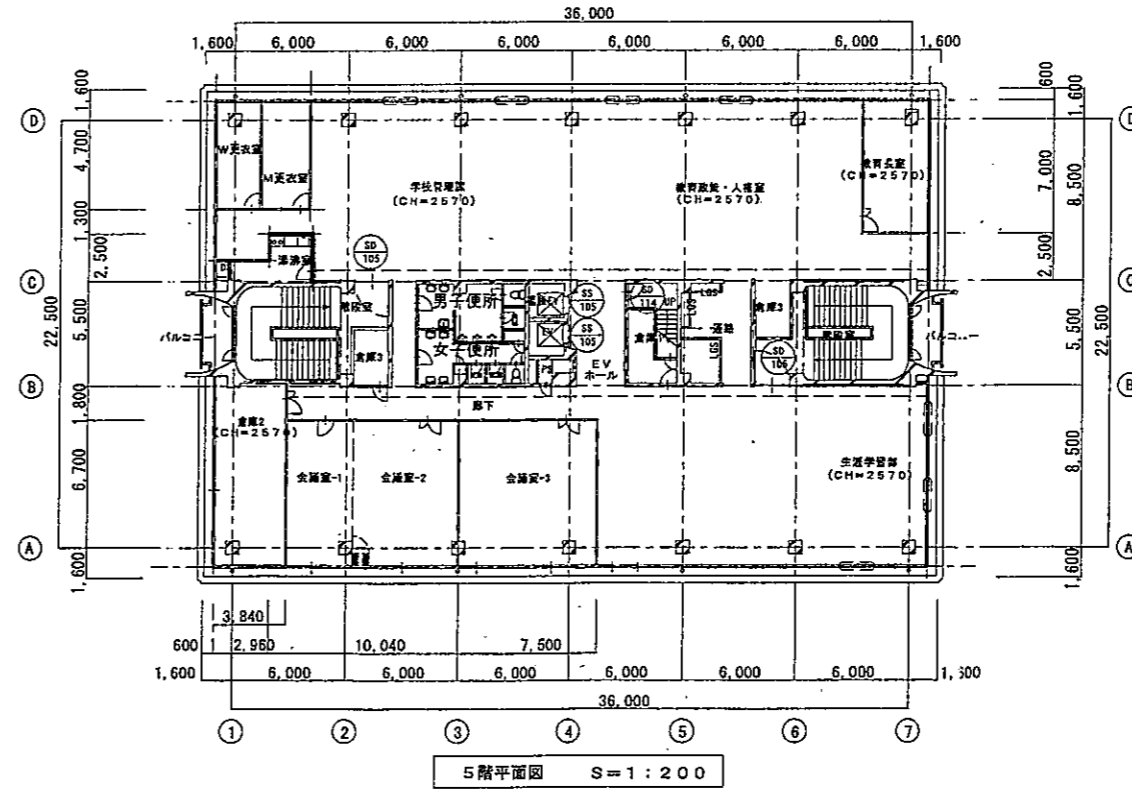
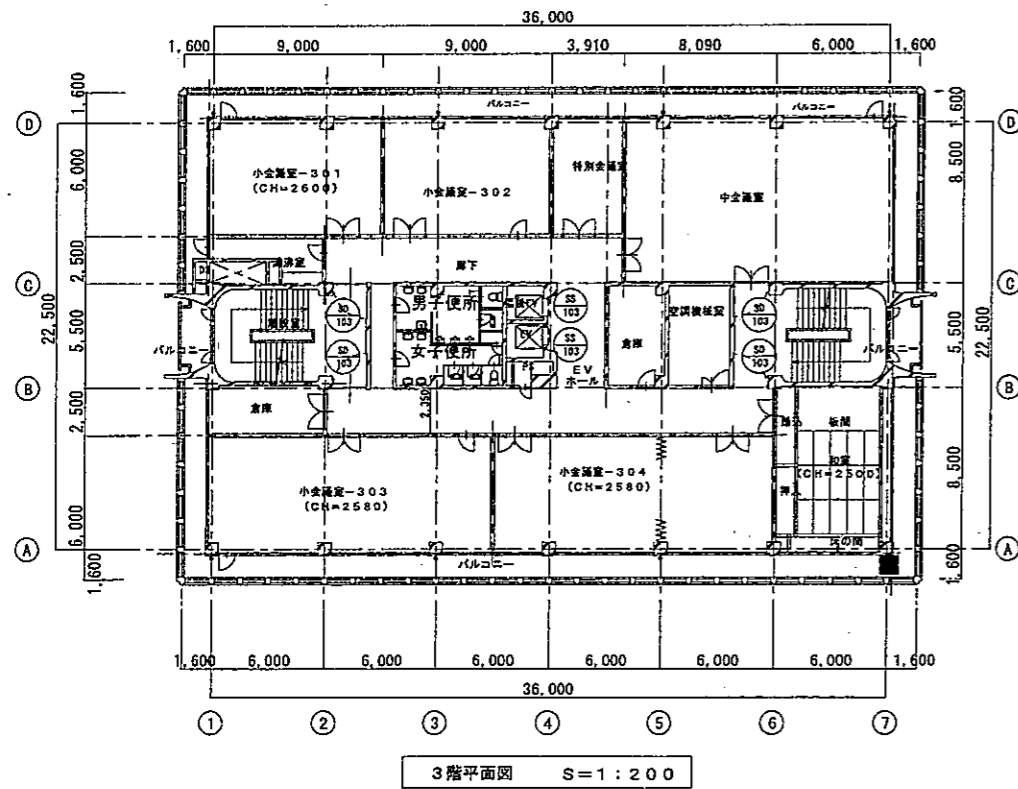
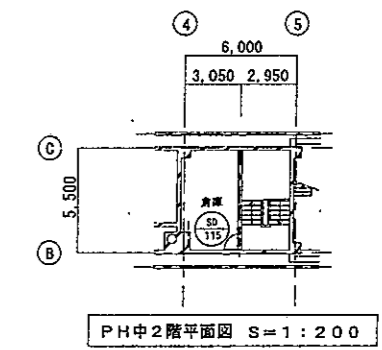
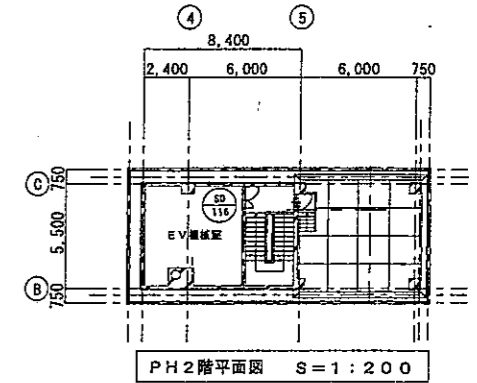
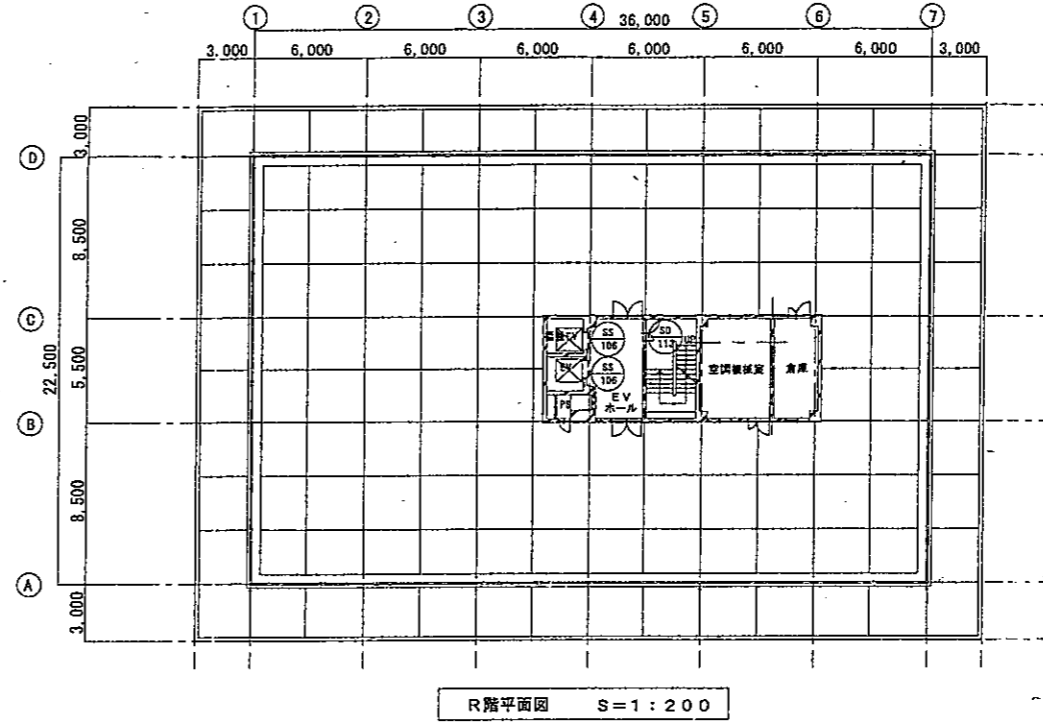
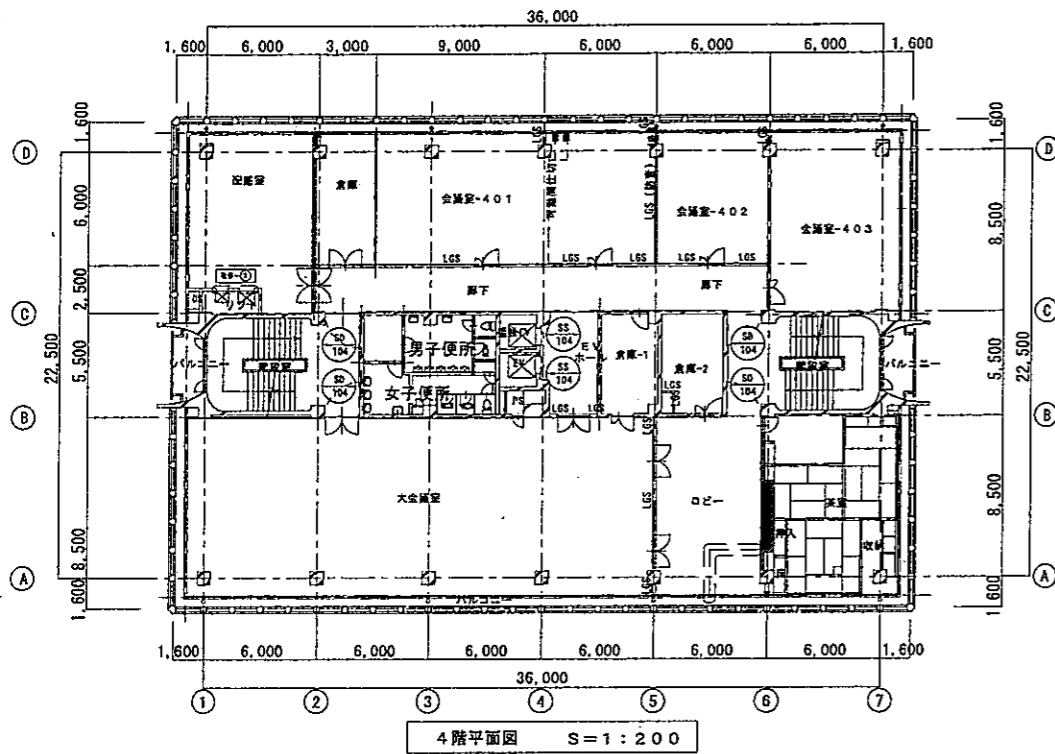



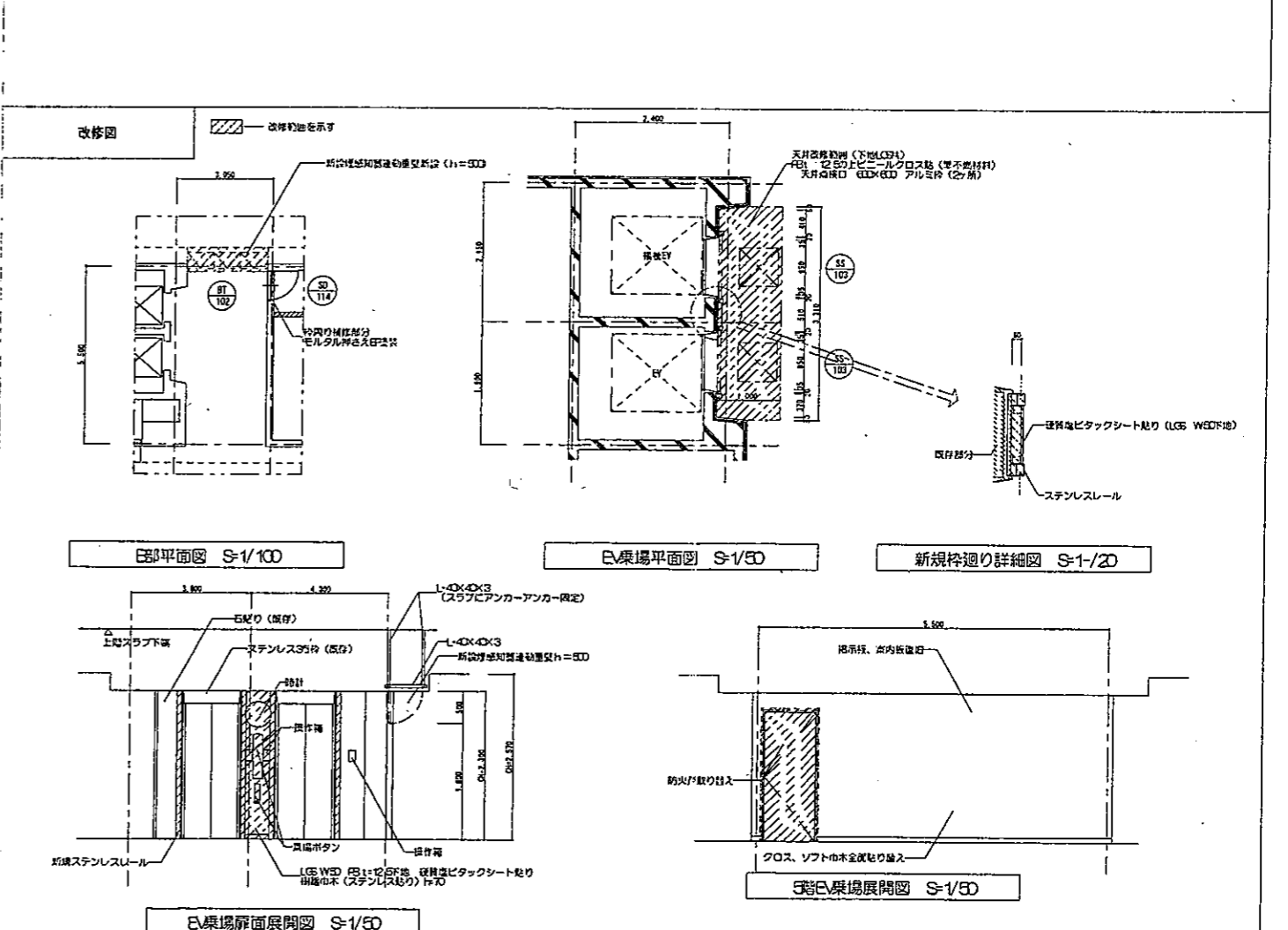
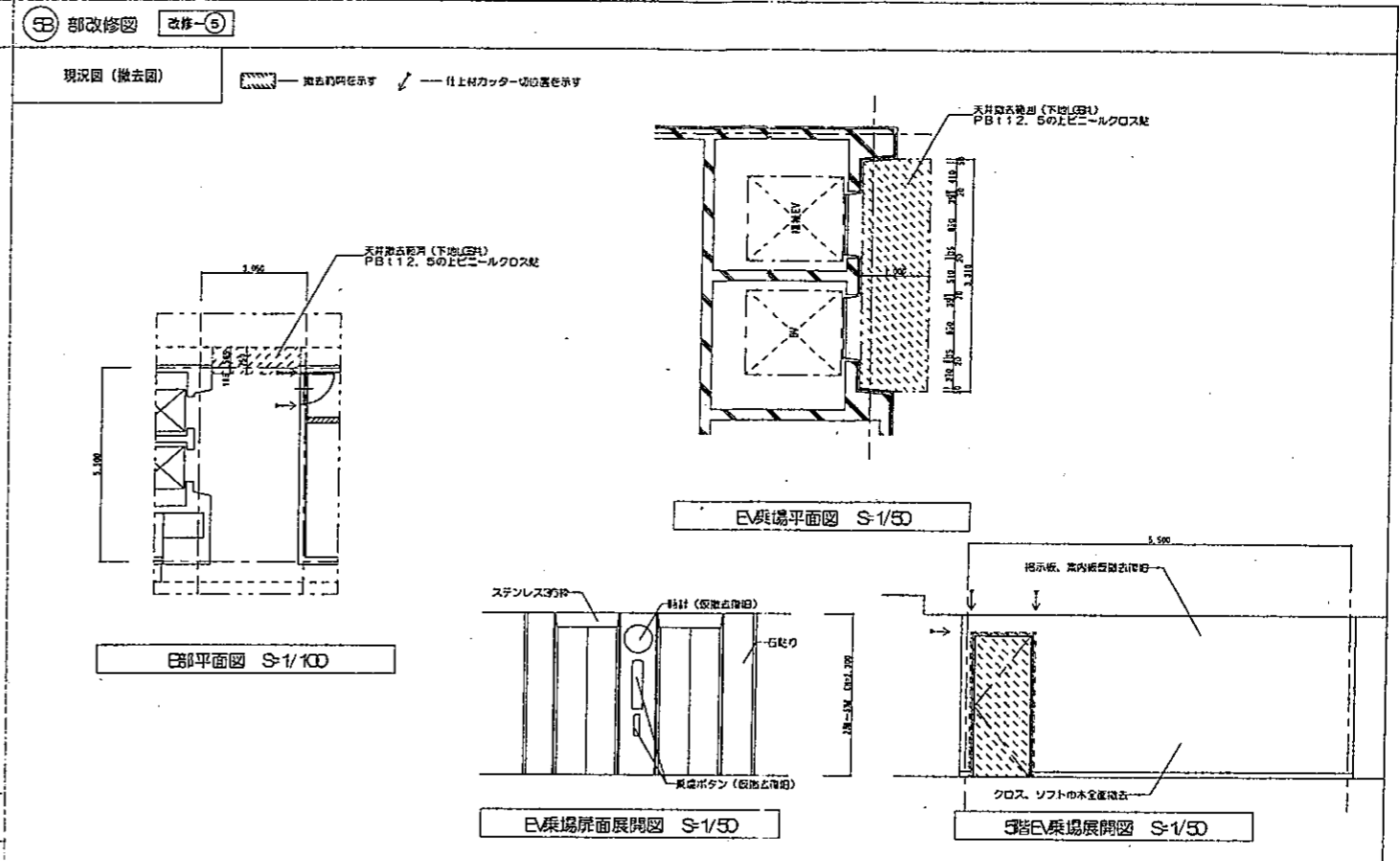
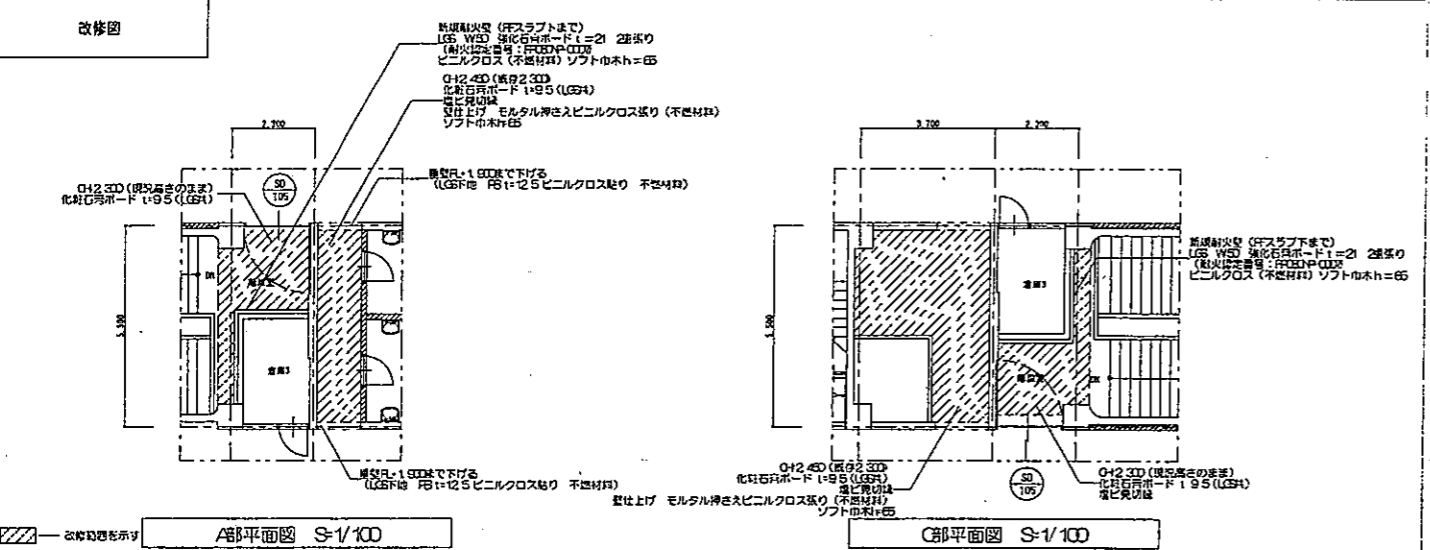
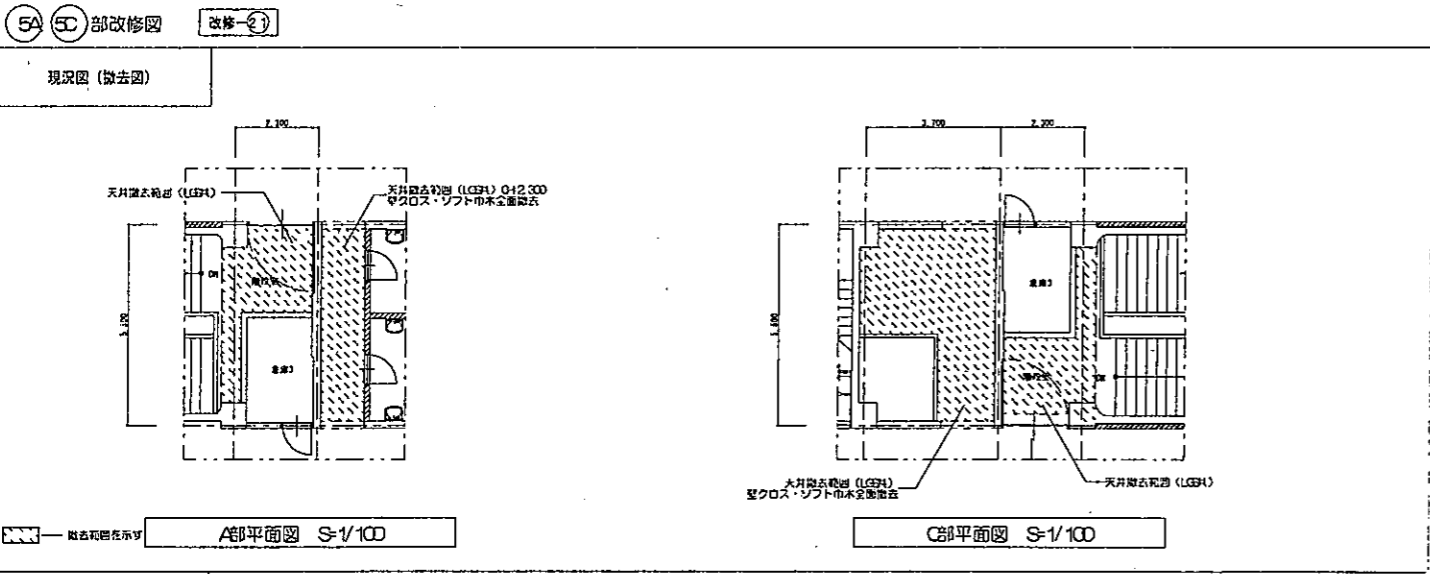
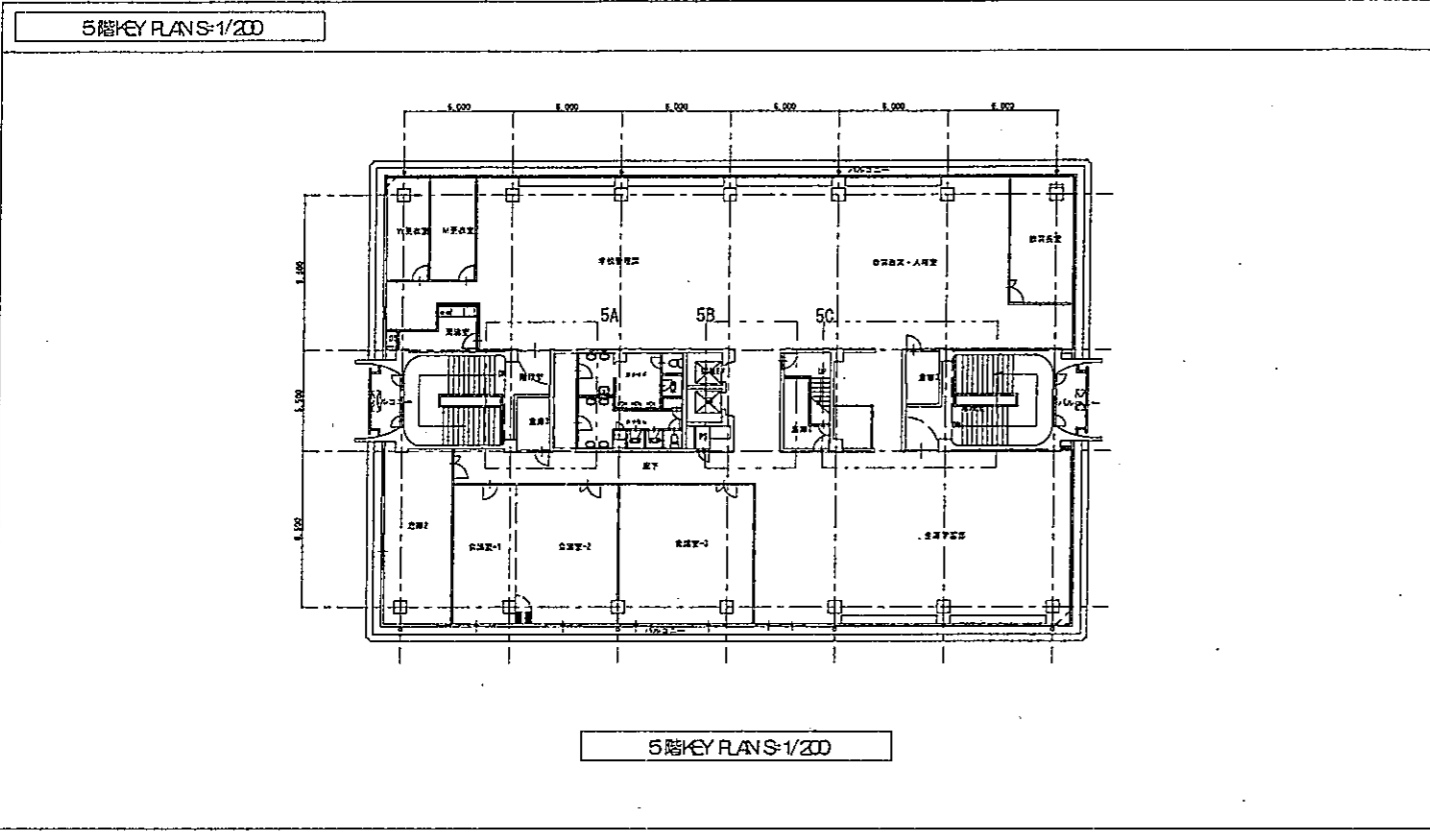

20 部改修図 改修-⑧

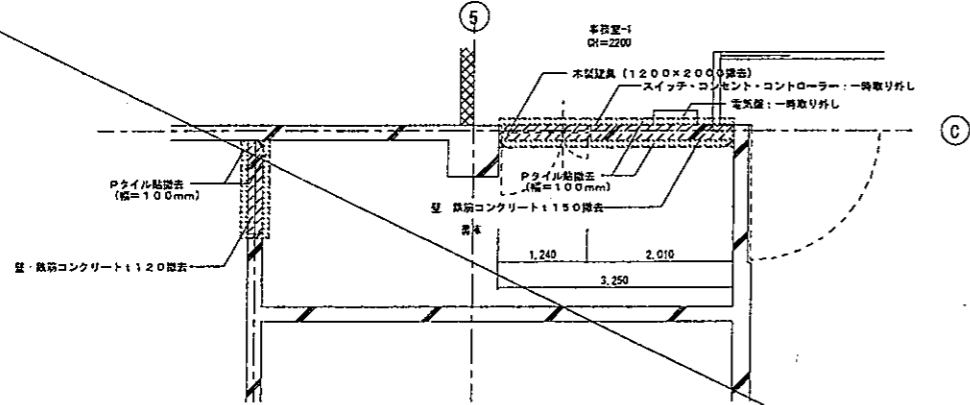

既設平面図 S=1:50

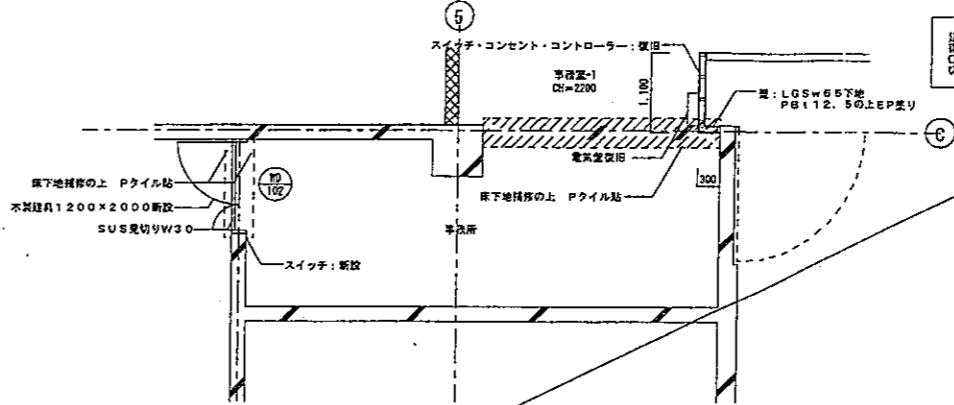

改修平面図 S=1:50

建具撤去、壁に開口部を設ける場合は手前のカッター切りを行い、コンクリート、モルタルを除去すること。  
 撤去はモルタルにて修繕し、張出し上げ板とする。  
 ○印は撤去部分、△印はRCの補修材料を添付すること。  
 切断された鉄筋は防錆処理を行うこと。

--- カッター切りを示す  
 ○○撤去 工事内容を示す  
 ※建具改修は別図参照の事

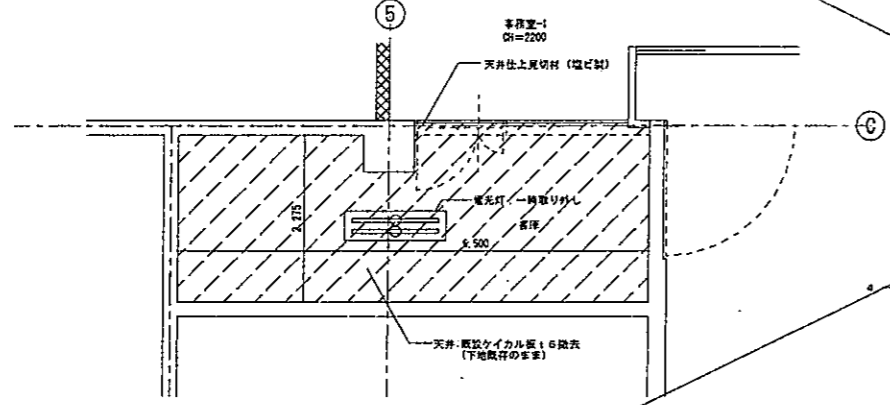

既設天井図 S=1:50

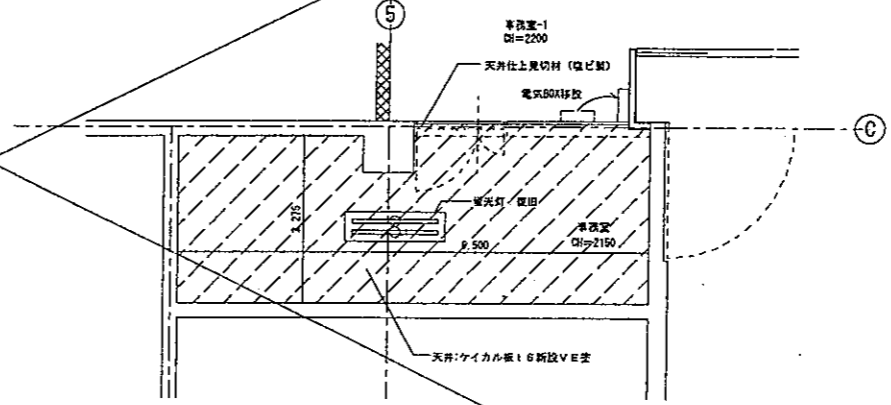

改修天井図 S=1:50

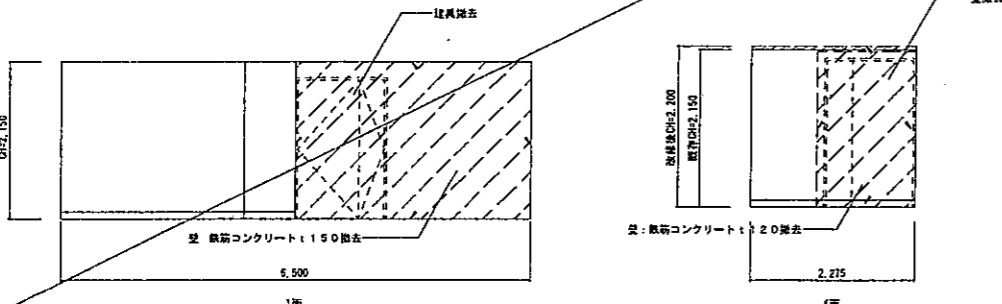

既設範囲図 S=1:50

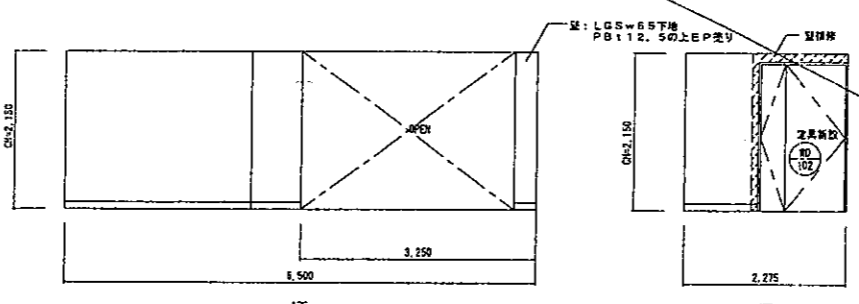

改修範囲図 S=1:50

21 部改修図 改修-⑨

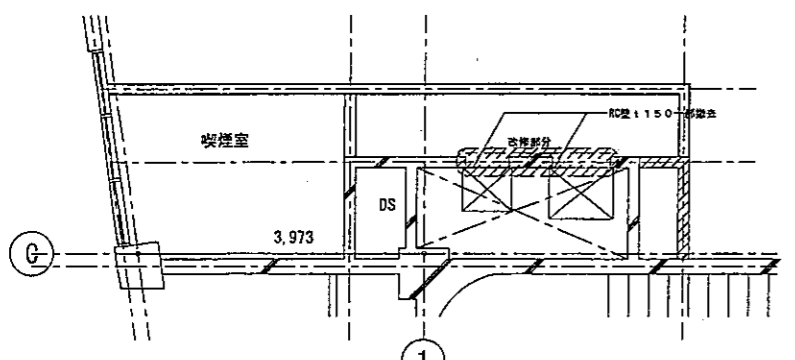

改修計画平面図 S=1:50

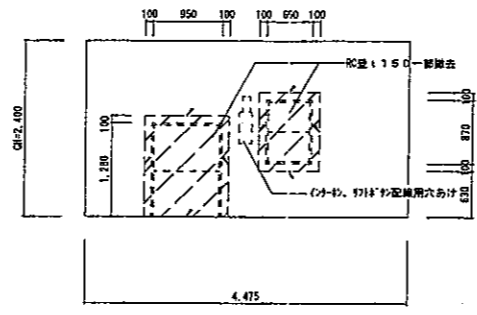
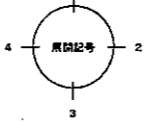

改修前

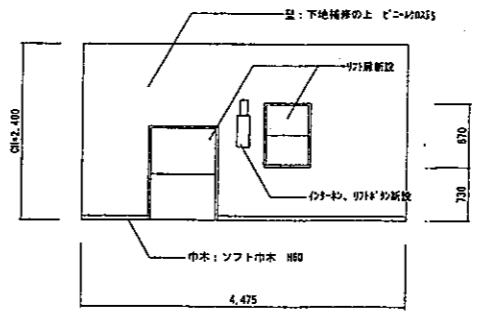

改修後

建具撤去、壁に開口部を設ける場合は手前のカッター切りを行い、コンクリート、モルタルを除去すること。  
 撤去はモルタルにて修繕し、張出し上げ板とする。  
 ○印は撤去部分、△印はRCの補修材料を添付すること。  
 切断された鉄筋は防錆処理を行うこと。

--- カッター切りを示す  
 ○○撤去 工事内容を示す  
 ※新改修の詳細については別図参照の事

ダムウェーグー図面参照の事

月	日	訂正者	訂正内容	コードNo.	作成年月日	承認	名称	図面No.
					'14. 04. 10		市民会館2階大集会室改修工事	一級建築士
					'07. 1. 31		改修図(4)	1/200

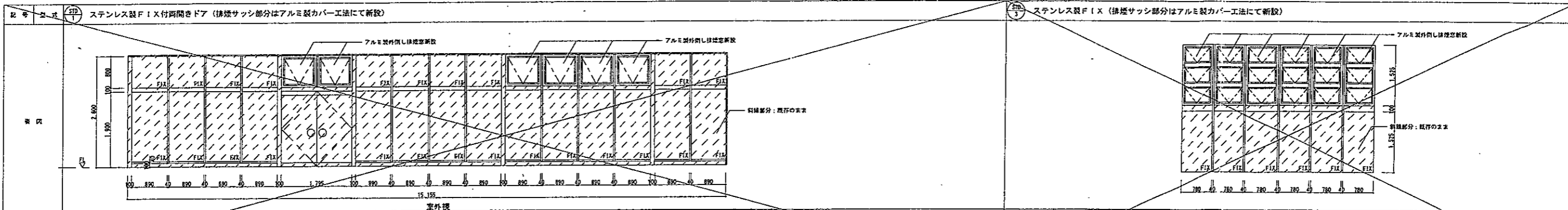

場所	数量	仕様	備考
見込	100	アルミ	
材料		挿入り透明ガラス	
ガラス			
金物		丁番、オペレーター	

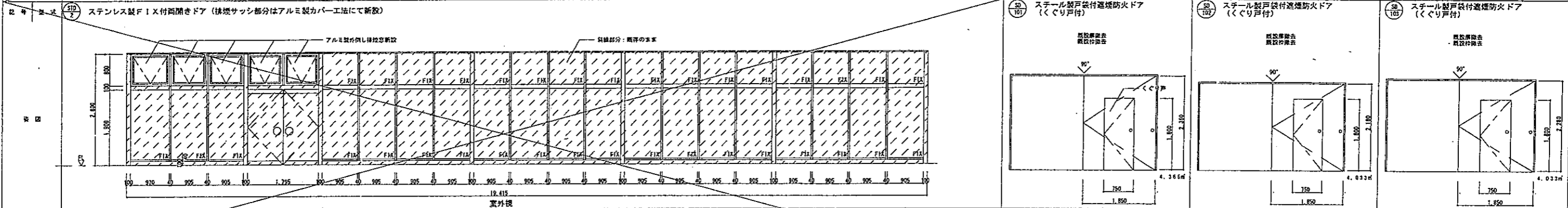

場所	数量	仕様	備考
見込	100	アルミ	
材料		挿入り透明ガラス	
ガラス			
金物		丁番、オペレーター	

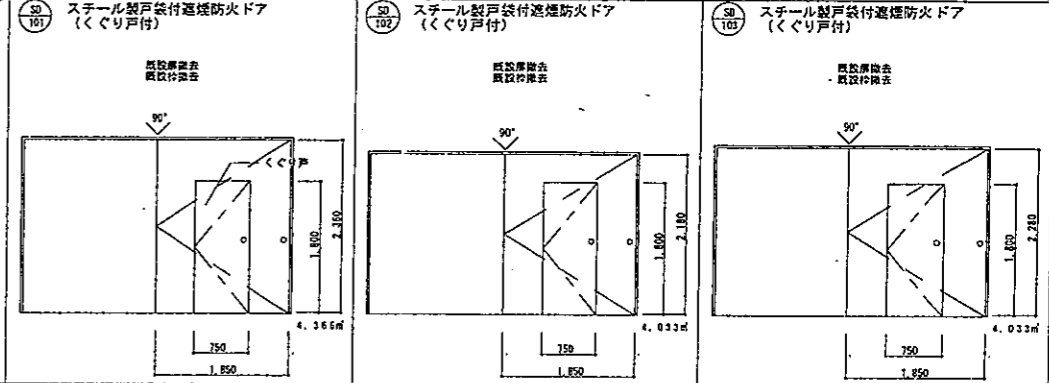

場所	数量	仕様	備考
見込	100	鋼製	
材料		挿入り透明ガラス	
ガラス			
金物		ケースハンドル・ベンジクローザー・増設部品 (既設) 運轉 S.U.S.製	

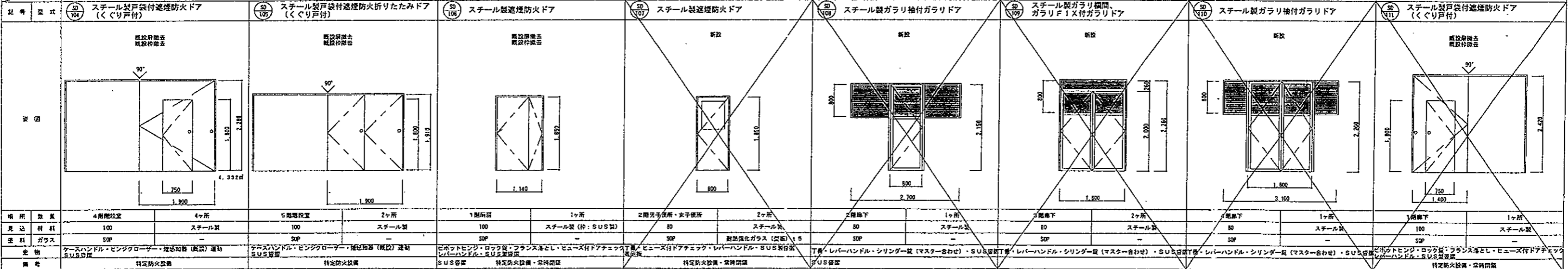

場所	数量	仕様	備考
見込	100	鋼製	
材料		挿入り透明ガラス	
ガラス			
金物		ケースハンドル・ベンジクローザー・増設部品 (既設) 運轉 S.U.S.製	

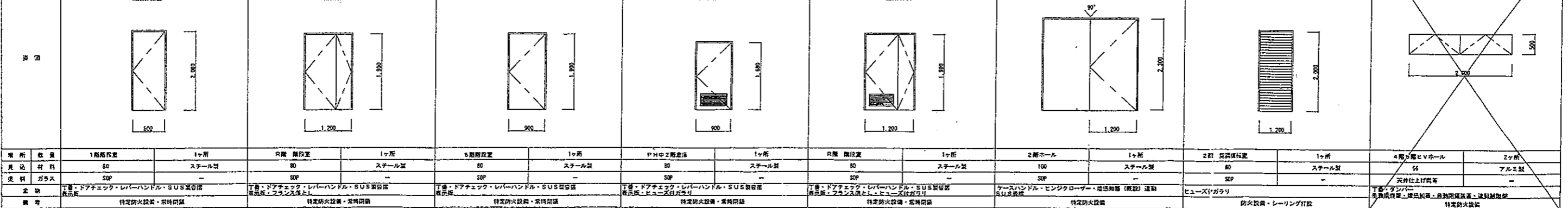

場所	数量	仕様	備考
見込	80	鋼製	
材料		挿入り透明ガラス	
ガラス			
金物		ケースハンドル・ベンジクローザー・増設部品 (既設) 運轉 S.U.S.製	

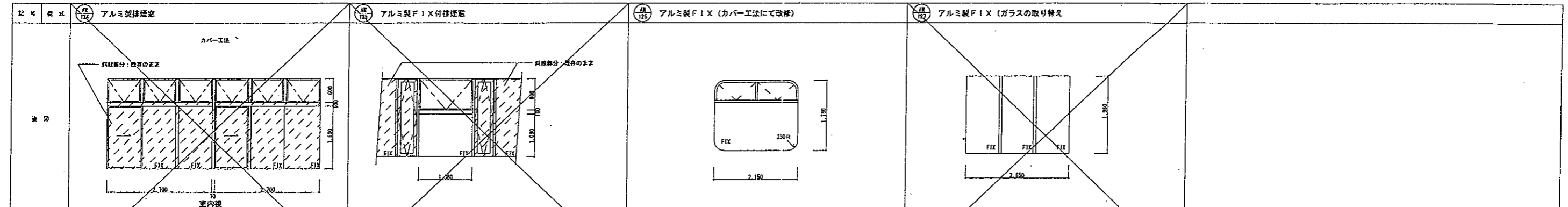

場所	数量	4期会議室A	3ヶ所	5期会議室	7ヶ所	2期会議室	6ヶ所	2期ラウンジ	2ヶ所
見込材料		70	アルミ製	70	アルミ製	70	アルミ製	70	アルミ製
注記		電線並色	アルミ入透明ガラス1.6, 8層法	電線並色	アルミ入透明ガラス1.6, 8層法	電線並色	アルミ入透明ガラス1.6, 8層法	電線並色	アルミ入透明ガラス1.6, 8層法
全高		丁番、オペレーター		丁番、オペレーター					

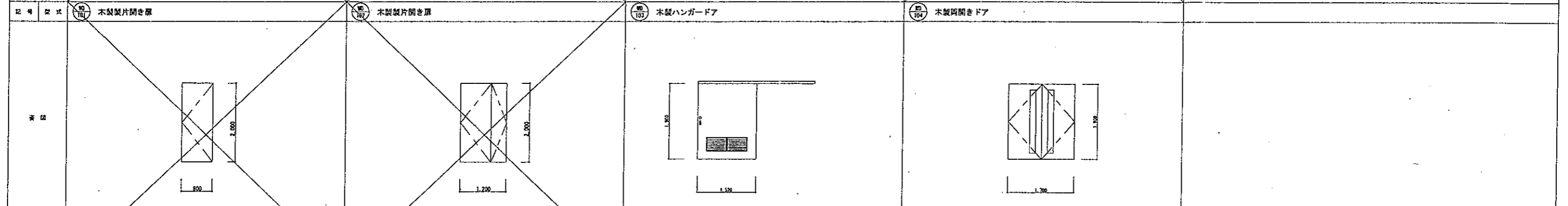

場所	数量	1期会議室	1ヶ所	2期会議室	1ヶ所	5期会議室	2ヶ所	4期大会室, 3期中央会議室	2ヶ所
見込材料		35	メラミン不燃化粧板	35	メラミン不燃化粧板		メラミン不燃化粧板	35	メラミン不燃化粧板
注記									
全高		レバーハンドル, 丁番		レバーハンドル, 丁番, シリンダー錠 (マスター合わせ)		ステンレス製引き手, 引戸錠, 上吊り戸レール (アルミ), 樹脂製ハンガーローラー		レバーハンドル, 丁番, シリンダー錠 (マスター合わせ) ドアクローザー	
備考						本業がかり			

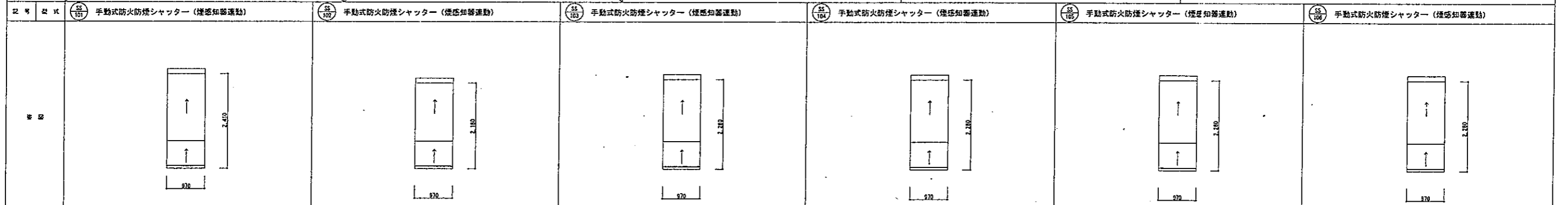

場所	数量	1期エレベーターホール	2ヶ所	2期エレベーターホール	2ヶ所	3期エレベーターホール	2ヶ所	4期エレベーターホール	2ヶ所	5期エレベーターホール	2ヶ所	6期エレベーターホール	2ヶ所	7期エレベーターホール	2ヶ所
見込材料		10.7	樹脂コーティング耐熱ガラスクロス	10.7	樹脂コーティング耐熱ガラスクロス	10.7	樹脂コーティング耐熱ガラスクロス	10.7	樹脂コーティング耐熱ガラスクロス	10.7	樹脂コーティング耐熱ガラスクロス	10.7	樹脂コーティング耐熱ガラスクロス	10.7	樹脂コーティング耐熱ガラスクロス
注記															
全高		ステンレス製レール, まぐさ, 座板, 取手		ステンレス製レール, まぐさ, 座板, 取手		ステンレス製レール, まぐさ, 座板, 取手		ステンレス製レール, まぐさ, 座板, 取手		ステンレス製レール, まぐさ, 座板, 取手		ステンレス製レール, まぐさ, 座板, 取手		ステンレス製レール, まぐさ, 座板, 取手	
備考		特定防火設備・天井点検口 (600×600)		特定防火設備・天井点検口 (600×600)		特定防火設備・天井点検口 (600×600)		特定防火設備・天井点検口 (600×600)		特定防火設備・天井点検口 (600×600)		特定防火設備・天井点検口 (600×600)		特定防火設備・天井点検口 (600×600)	

<b>記号 型式</b>															
場所	数量														
見込材料															
注記															
全高															
備考															

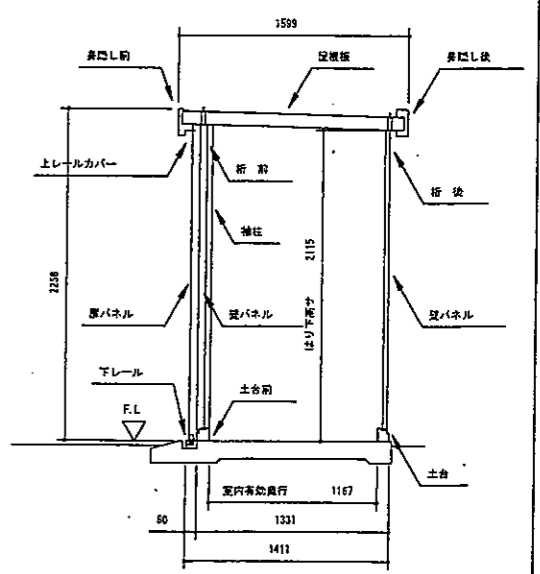
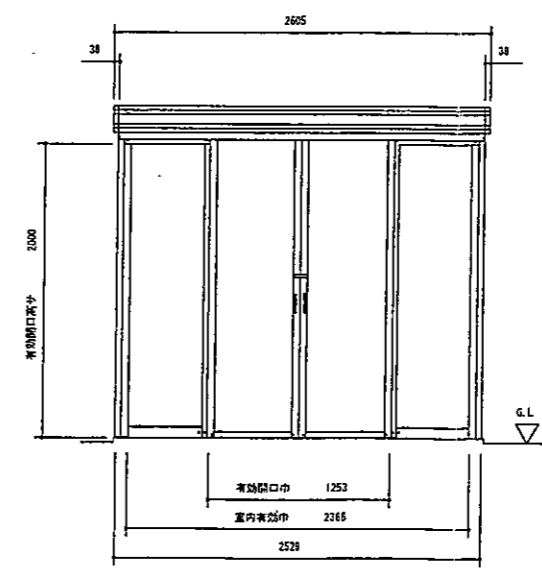
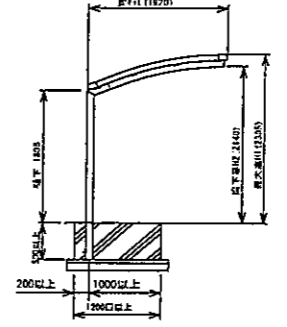
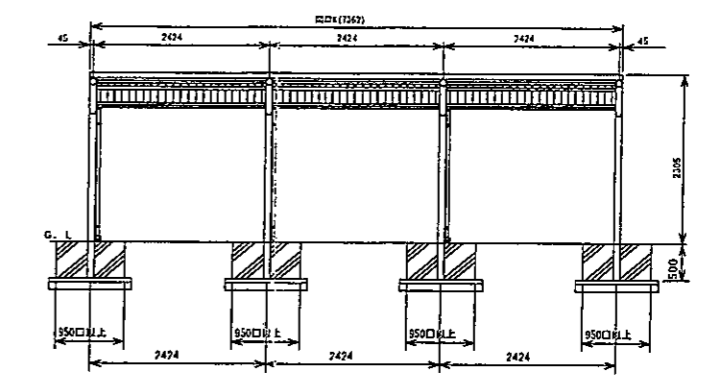
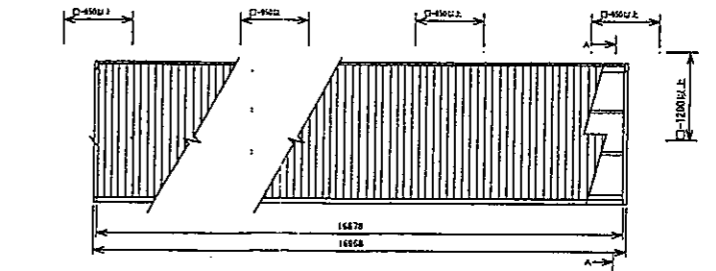
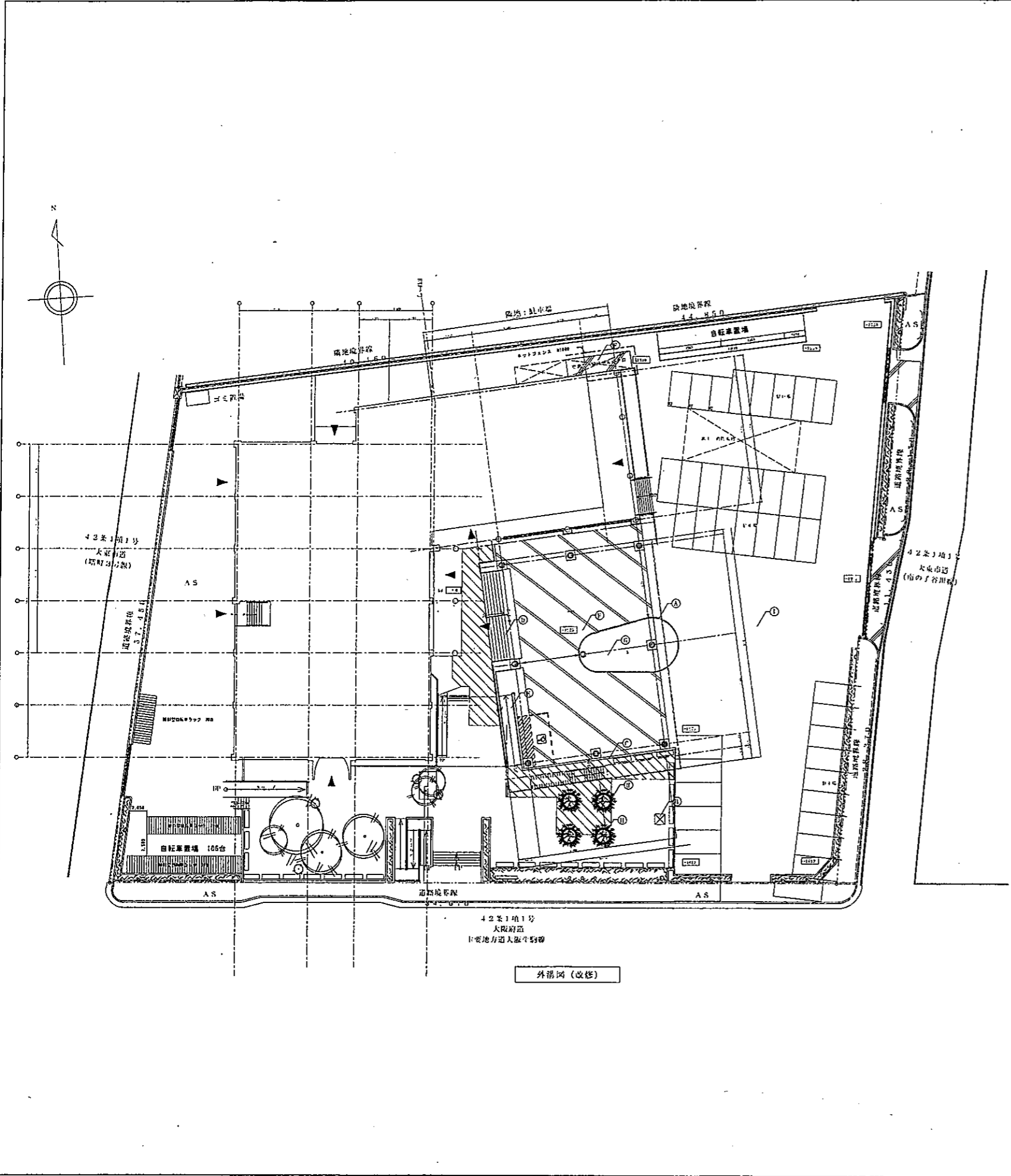

正面立面図 (S=1/50)

横断面図 (S=1/50)

## 改修エレベーター仕様

工事概要：本工事は、建物の増築に伴う確認申請工事で遡及される昇降機の既存不適格部分を解消させるものです。

### 1. 基本仕様

No.1・2号機	
項目	現行仕様
制御方式	交流可変電圧可変周波数制御方式
操作方式	2台群乗合全自動方式 (2C-2BC)
用途	乗用
速度	45m/min
積載質量	600kg (定員 9名)
停止箇所	1~5、R階 計 6ヶ所

### 2. 改修項目

地震時管制運転装置 S波感知器取替	取替
火災時管制運転機能	新規
戸開走行保護装置 (UCMP) 機能	新規
A14耐震対策	新規

### 3. 改修詳細

・A14耐震化に伴うS波地震感知器のGal値変更
・火災時管制運転付加に伴う自火報接点取込み
・戸開走行保護装置付加に伴う巻上機取替及び制御盤改造工事
・A14耐震対策工事
・乗場インジケータ-運行表示灯『休止』取付工事

### 4. 特記事項

下記項目は別途工事となります。

・火災信号 (無電圧 a 接点) 支給及びエレベーター機械室までの配線工事
・エレベーター乗場遮煙化工事

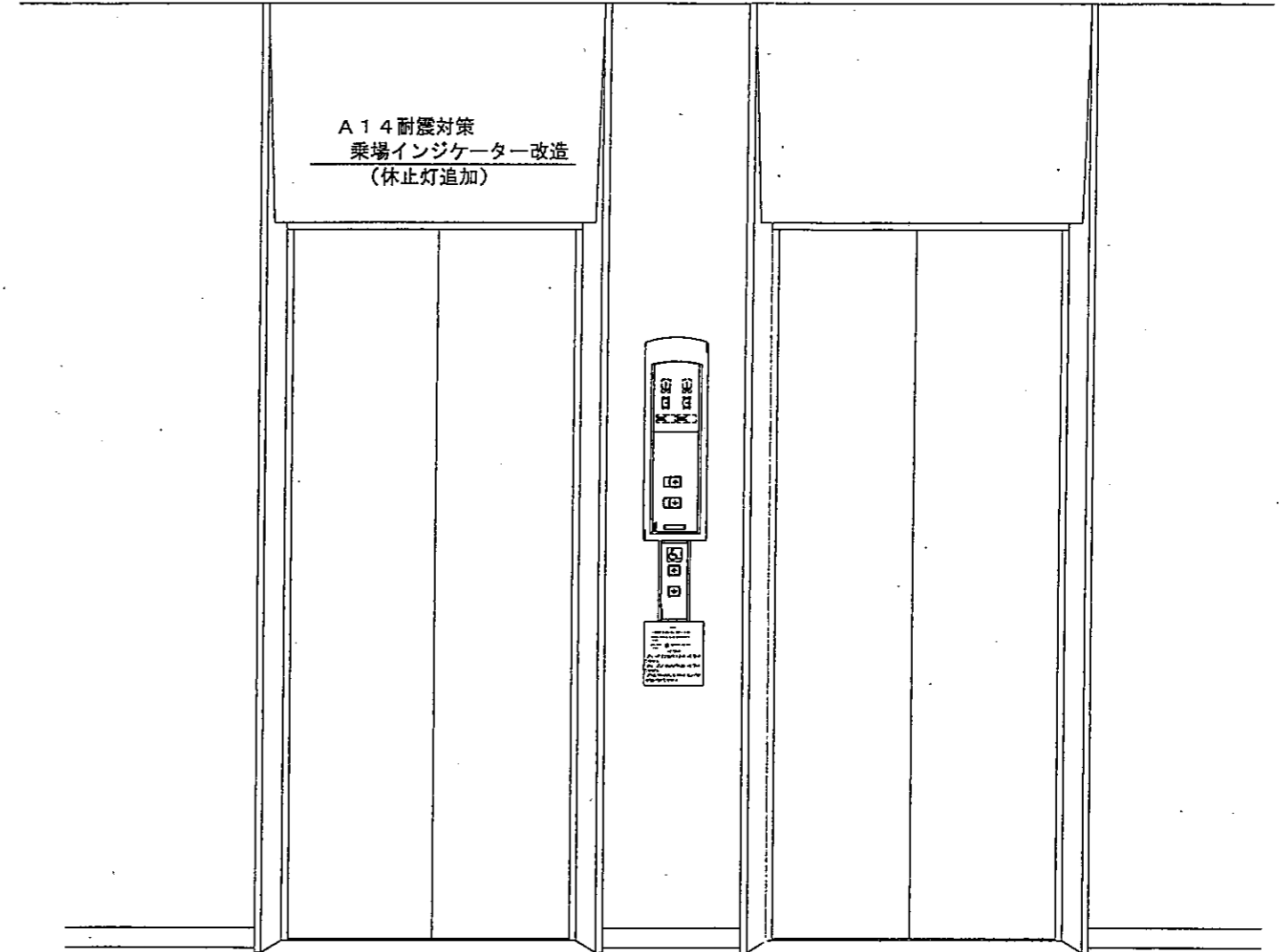

uNO.1号機

uNO.2号機

乗場正面姿図



