



課長	参事	課長補佐	上席主査	主査	設計	検算	校合
							

変更設計見積書

工事名	市民会館2階ホール増築他建築工事
-----	------------------

工事場所	大東市曙町地内
------	---------

変更設計見積金額	金	279,720,000	円也
(内消費税相当額)	金	20,720,000	円也
増減額	金	72,360,000	円也

備考	
----	--

直接工事費 中科目別内訳

建築工事						
科目名称	中科目名称	数量	単位	金額	備考	
仮設工事		1	式			WP
					0	
計				7,712,739		
				7,712,739		
				0		
主工事		1	式	927,140		WP
				927,140		
				0		
計				927,140		
				927,140		
				0		
地業工事		1	式	12,103,669		WP
				12,103,669		
				0		
計				12,103,669		
				12,103,669		
				0		
鉄筋工事		1	式	2,148,000		WP
				2,148,000		
				0		
計				2,148,000		
				2,148,000		
				0		
コンクリート工事		1	式	2,617,539		WP
				2,617,539		
				0		
計				2,617,539		
				2,617,539		
				0		
型枠工事		1	式	1,530,980		WP
				1,530,980		
				0		
計				1,530,980		
				1,530,980		
				0		
鉄骨工事	本体鉄骨	1	式	26,206,770		WP
				26,206,770		
				0		
計				26,206,770		
				26,206,770		
				0		
A.L.C.工事		1	式	1,731,040		WP
				1,731,040		
				0		

直接工事費 中科目別内訳

建築工事						
科目名称	中科目名称	数量	単位	金額	備考	
				1,731,040		
				1,731,040		
				0		
防水工事		1	式	957,006		WP
				957,006		
				0		
計				957,006		
				957,006		
				0		
木工事		1	式	190,550		WP
				190,550		
				0		
計				190,550		
				190,550		
				0		
屋根・樋工事	新築棟	1	式			WP
				0		
屋根・樋工事	既存棟	1	式			WP
				0		
計						
				0		
金属工事		1	式			WP
				0		
計						
				0		
左官工事		1	式			WP
				0		
計						
				0		
金属製建具工事	間仕切り納戸工事	1	式			WP メ-カ見積
				0		
金属製建具工事	スライディングウォール工事	1	式			WP メ-カ見積
				0		
金属製建具工事	アルミ製建具(増築・新設)	1	式			WP メ-カ見積
				0		

直接工事費 中科目別内訳

建築工事					
科目名称	中科目名称	数量	単位	金額	備考
金属製建具工事	シャッター工事	1	式	0	WP メーカー見積
計				0	
ガタ工事	増築部	1	式	723,856	WP
計				723,856	
塗装工事	増築部	1	式	0	WP
計				0	
内装工事		1	式	11,098,160	WP
計				11,098,160	
仕上エント工事		1	式	0	WP
計				0	

直接工事費細目別内訳

建築工事		仮設工事						
名称	摘要	数量	単位	単価	金額	備考		
遺方	一般	540	m	290	156,600	BO-132511 H25-4改	標準	
		540			156,600			
		0			0			
墨出し	一般	1,458	m	550	801,900	BO-132514 H25-4改	標準	
		1,458			801,900			
		0			0			
既存解体足場						CM	コメント	
枠組足場	手摺先行	169	m	1,620	273,780		代価表 0004	
		169			273,780			
		0			0			
安全手すり		23.5	m	370	8,695		代価表 0005	
		23.5			8,695			
		0			0			
メッシュシート		169	m	490	82,810		代価表 0006	
		169			82,810			
		0			0			
単管抱足場		72.6	m	1,310	95,106		代価表 0007	
		72.6			95,106			
		0			0			
単管抱足場		54.8	m	1,310	71,788		代価表 0008	
		54.8			71,788			
		0			0			
シート		127	m	360	45,720		代価表 0009	
		127			45,720			
		0			0			
増築部仮設						CM	コメント	
枠組足場	手摺先行	657	m	2,230	1,465,110		代価表 0010	
		657			1,465,110			
		0			0			
枠組脚足場	H5000	115	m			WP	ワ-ア-ロ 個見	
		115						
		0		0				
安全手すり		74.7	m	600	44,820		代価表 0011	
		74.7			44,820			
		0			0			
単管抱足場		69.5	m	1,350	93,825		代価表 0012	
		69.5			93,825			
		0			0			
メッシュシート		726	m	570	413,820		代価表 0013	
		726			413,820			
		0			0			

直接工事費細目別内訳

建築工事		仮設工事						
名称	摘要	数量	単位	単価	金額	備考		
鉄筋足場		529	m	850	449,650	WP	ワ-ア-ロ 個見	
		529			449,650			
		0			0			
内部足場		1,473	m	590	869,070		代価表 0014	
		1,473			869,070			
		0			0			
階段足場		13.2	m	2,200	29,040		代価表 0015	
		13.2			29,040			
		0			0			
						CM	コメント	
仮設材運搬		1	式		481,725		別紙 00-001	
				481,725				
		0		0				
						CM	コメント	
養生	複雑	1,458	m	390	568,620	BO-132515 H25-4改	標準	
		1,458			568,620			
		0			0			
整理清掃 後片付け	一般	1,458	m	870	1,268,460	WP	ワ-ア-ロ 個見	
		1,458			1,268,460			
		0			0			
計								

直接工事費 細目別内訳

建築工事		土工事				
名称	摘要	数量	単位	単価	金額	備考
根切り	つぼ布掘り 深さ2.5m程度	467	m ³	480	224,160	BO-432211 H25-4改 市場 H1.96m程度
		467			224,160	
		0			0	
床付け	つぼ布掘り	102	m ²	210	21,420	BO-432226 H25-4改 市場
		102			21,420	
		0			0	
埋戻し(B種)	発生土	297	m ³	720	213,840	BO-432251 H25-4改 市場
		297			213,840	
		0			0	
建設発生土運搬	ダンプトラック 10t積 バック約0.8m ³ 土砂 D10区間有り 11.0km以下	138	m ³	1,540	212,520	BO-132623 H25-4改 標準
		138			212,520	
		0			0	
建設発生土処分		138	m ³	1,400	193,200	WP クレーン 積込937 個見
		138			193,200	
		0			0	
土工機械運搬	バックホ 片道30km程度	1	往復	62,000	62,000	BO-412711 H25-4改 一次
		1			62,000	
		0			0	
計					927,140 927,140 0	

直接工事費 細目別内訳

建築工事		地業工事				
名称	摘要	数量	単位	単価	金額	備考
砂利地業	再生切込砕石	6.1	m ³	4,690	28,609	BO-133421 H25-4改 標準
		6.1			28,609	
		0			0	
杭地業						CM コメント
既製コンクリート杭	4560φ(C種)+4560φ(A種) L12.0(JHF-QNA杭C種) +13.0(QHP-QNA杭A種)	15	本	[REDACTED]	[REDACTED]	WP メーカー クレーン 個見
		15			[REDACTED]	
		0			0	
荷降し費		4	日	[REDACTED]	[REDACTED]	WP メーカー クレーン 個見
		4			[REDACTED]	
		0			0	
無溶接継手金物	450φ	15	個	[REDACTED]	[REDACTED]	WP メーカー クレーン 個見
		15			[REDACTED]	
		0			0	
杭打設費		1	式	[REDACTED]	[REDACTED]	別紙 00-002 メーカー
杭頭補強	パイロスタッド 溶接 8-D19 L860	15	本	[REDACTED]	[REDACTED]	WP メーカー クレーン 個見
		15			[REDACTED]	
		0			0	
杭間ざらい	既製コンクリート杭 φ350~600	15	本	1,250	18,750	BO-432232 H25-4改
		15			18,750	
		0			0	
杭残土	処分共	113	m ³	[REDACTED]	[REDACTED]	WP クレーン 土工事転用 個見
		113			[REDACTED]	
		0			0	
計					12,103,669 12,103,669 0	

直接工事費細目別内訳

建築工事		鉄筋工事					
名称	摘要	数量	単位	単価	金額	備考	
鉄筋コンクリート用 異形棒鋼	JIS G3112 SD295A D10 少量	2.3			151,800	BO-116132 H25-4改 / 一次	
		2.3		66,000	151,800		
		0	t		0		
鉄筋コンクリート用 異形棒鋼	JIS G3112 SD295A D13 少量	4.2			268,800	BO-116132 H25-4改 / 一次	
		4.2		64,000	268,800		
		0	t		0		
鉄筋コンクリート用 異形棒鋼	SD295A D16	0.7			46,200	WP ワ-プロ 個見 物P17	
		0.7		66,000	46,200		
		0	t		0		
鉄筋コンクリート用 異形棒鋼	SD345 D19	0.3			20,700	WP ワ-プロ 個見 物P17	
		0.3		69,000	20,700		
		0	t		0		
鉄筋コンクリート用 異形棒鋼	SD345 D25	9.6			662,400	WP ワ-プロ 個見 物P17	
		9.6		69,000	662,400		
		0	t		0		
スクラップ 控除		▲0.5			▲15,000	WP ワ-プロ 個見 物P70	
		▲0.5		30,000	▲15,000		
		0	t		0		
鉄筋加工組立	RCラーメン構造 一般 一般建物 D32以下	16.5			610,500	BO-436211 H25-4改 市場	
		16.5		37,000	610,500		
		0	t		0		
鉄筋運搬費	4t車 30km程度	16.5			57,750	BO-436221 H25-4改 市場	
		16.5		3,500	57,750		
		0	t		0		
鉄筋がし圧接	D25 -D25	245			105,350	BO-436252 H25-4改 市場	
		245		430	105,350		
		0	か所		0		
梁貫通補強	在来工法	10			15,000	WP ワ-プロ 個見 施p92	
		10		1,500	15,000		
		0	か所		0		
溶接金網	6.0φ-150×150	449			224,500	WP ワ-プロ 個見 物P72+施P93 280+220	
		449		500	224,500		
		0	m3		0		
計					2,148,000		
					2,148,000		
					0		

直接工事費細目別内訳

建築工事		コンクリート工事					
名称	摘要	数量	単位	単価	金額	備考	
捨てコンクリート	FC-18 S18	5.1			60,180	WP ワ-プロ 個見 物P100	
		5.1		11,800	60,180		
		0	m3		0		
基礎コンクリート	FC-24 S15	126			1,461,600	代価表 0901	
		126		11,600	1,461,600		
		0	m3		0		
上部躯体コンクリート	FC-24 S18	2.9			36,830	WP ワ-プロ 個見 物P100	
		2.9		12,700	36,830		
		0	m3		0		
デッキコンクリート	FC-24 S18	50.8			645,160	WP ワ-プロ 個見 物P100	
		50.8		12,700	645,160		
		0	m3		0		
コンクリート打設手間	捨てコンクリート ボンプ打設 30m3/回程度 S15~S18 - 圧送費, 基本料別途	5.1			7,905	BO-434215 H25-4改 市場	
		5.1		1,550	7,905		
		0	m3		0		
コンクリート打設手間	基礎部 ボンプ打設 100m3/回以上 S15~S18 - 圧送費, 基本料別途	126			69,300	BO-434215 H25-4改 市場	
		126		550	69,300		
		0	m3		0		
コンクリート打設手間	躯体 ボンプ打設 50m3/回未満 S15~S18 標準階高 圧送費, 基本料別途	2.9			3,016	BO-434215 H25-4改 市補 30m3未満	
		2.9		1,040	3,016		
		0	m3		0		
コンクリート打設手間	躯体 ボンプ打設 50~100m3/回 S15~S18 標準階高 圧送費, 基本料別途	50.8			41,148	BO-434215 H25-4改 市補 デッキコンクリート	
		50.8		810	41,148		
		0	m3		0		
コンクリートボンプ 圧送	30m3/回未満	8			4,000	代価表 0002 捨てコン+上部躯体	
		8		500	4,000		
		0	m3		0		
コンクリートボンプ 圧送	50m3以上100m3/回未満 基本料金別途加算	50.8			25,400	BO-434226 H25-4改 市場	
		50.8		500	25,400		
		0	m3		0		
コンクリートボンプ 圧送	100m3/回以上 基本料金別途加算	126			63,000	BO-434226 H25-4改 市場	
		126		500	63,000		
		0	m3		0		
コンクリートボンプ圧送 基本料金	30m3/回未満	2			100,000	代価表 0003	
		2		50,000	100,000		
		0	回		0		
コンクリートボンプ圧送 基本料金	50m3以上100m3/回未満	1			50,000	BO-434227 H25-4改 市場	
		1		50,000	50,000		
		0	回		0		
コンクリートボンプ圧送 基本料金	100m3/回以上	1			50,000	BO-434227 H25-4改 市場	
		1		50,000	50,000		
		0	回		0		
計					2,617,539		
					2,617,539		
					0		

直接工事費細目別内訳

建築工事		型枠工事				
名称	摘要	数量	単位	単価	金額	備考
型枠	普通合板型枠 7-1/2構造 基礎部	428 428 0	m	2,700	1,155,600 1,155,600 0	B0-434411 H25-4改 市場
型枠	普通合板型枠 7-1/2構造 地上軸部 標準踏高	87.8 87.8 0	m	3,100	272,180 272,180 0	B0-434411 H25-4改 市場
型枠運搬費	4t車 30km程度 往復	516 516 0	m	200	103,200 103,200 0	B0-434421 H25-4改 市場
計					1,530,980 1,530,980 0	

直接工事費細目別内訳

建築工事		鉄骨工事			本体鉄骨	
名称	摘要	数量	単位	単価	金額	備考
角形鋼管	BCR295 □-450×450×19	7.37 7.37 0	t	104,000	766,480 766,480 0	WP 物P44 7-70 個見
角形鋼管	BCR295 □-450×450×16	12.74 12.74 0	t	97,000	1,235,780 1,235,780 0	WP 物P44 7-70 個見
角形鋼管	BCR295 □-400×400×16	1.97 1.97 0	t	97,000	191,090 191,090 0	WP 物P44 7-70 個見
H形鋼	SS400 H-700×300×13×24	24.81 24.81 0	t	88,000	2,183,280 2,183,280 0	WP 物P23 7-70 個見
H形鋼	SS400 H-600×200×11×17	2.39 2.39 0	t	86,000	205,540 205,540 0	WP 物P24 7-70 個見
H形鋼	SS400 H-588×300×12×20	13.94 13.94 0	t	86,000	1,198,840 1,198,840 0	WP 物P23 7-70 個見
H形鋼	SS400 H-488×300×11×18	9.51 9.51 0	t	83,000	789,330 789,330 0	WP 物P23 7-70 個見
H形鋼	SS400 H-450×200×9×14	13.77 13.77 0	t	83,000	1,142,910 1,142,910 0	WP 物P23 7-70 個見
H形鋼	SS400 H-440×300×11×18	0.32 0.32 0	t	83,000	26,560 26,560 0	WP 物P23 7-70 個見
H形鋼	SS400 H-400×200×8×13	10.27 10.27 0	t	81,000	831,870 831,870 0	WP 物P23 7-70 個見
H形鋼	SS400 H-300×150×6.5×9	3.64 3.64 0	t	81,000	294,840 294,840 0	WP 物P23 7-70 個見
H形鋼	SS400 H-250×125×6×9	4.72 4.72 0	t	81,000	382,320 382,320 0	WP 物P23 7-70 個見
H形鋼	SS400 H-200×100×5.5×8	1.48 1.48 0	t	81,000	119,880 119,880 0	WP 物P23 7-70 個見
H形鋼	SS400 H-150×75×5×7	3.19 3.19 0	t	83,000	264,770 264,770 0	WP 物P23 7-70 個見
軽量形鋼	SSC400 C-100×50×20×2.3	6.2 6.2 0	t	90,000	558,000 558,000 0	WP 物P23 7-70 個見

直接工事費 細目別内訳

建築工事		鉄骨工事			本体鉄骨			
名称	摘要	数量	単位	単価	金額	備	考	
鋼板	SN490C PL-32	1.121	t	157,000	175,840	WP 物P40	ワープロ 個見	
		1.12			175,840			
		0			0			
鋼板	SN490C PL-28	0.79	t	157,000	124,030	WP 物P40	ワープロ 個見	
		0.79			124,030			
		0			0			
鋼板	SN490C PL-25	0.77	t	157,000	120,890	WP 物P40	ワープロ 個見	
		0.77			120,890			
		0			0			
鋼板	SS400 PL-25	0.03	t	135,000	4,050	WP 物P40	ワープロ 個見	
		0.03			4,050			
		0			0			
鋼板	SS400 PL-19	2.54	t	135,000	342,900	WP 物P40	ワープロ 個見	
		2.54			342,900			
		0			0			
鋼板	SS400 PL-16	0.48	t	135,000	64,800	WP 物P40	ワープロ 個見	
		0.48			64,800			
		0			0			
鋼板	SS400 PL-12	2.1	t	135,000	283,500	WP 物P40	ワープロ 個見	
		2.1			283,500			
		0			0			
鋼板	SS400 PL-9	1.89	t	136,000	257,040	WP 物P40+P41	ワープロ 個見	
		1.89			257,040			
		0			0			
鋼板	SS400 PL-6	1.62	t	137,000	221,940	WP 物P40+P41	ワープロ 個見	
		1.62			221,940			
		0			0			
鋼板	SS400 PL-4.5	0.49	t	137,000	67,130	WP 物P40+P41	ワープロ 個見	
		0.49			67,130			
		0			0			
丸鋼	SS400 RB-M16φ	0.81	t	84,000	68,040	WP 物P18	ワープロ 個見	
		0.81			68,040			
		0			0			
スラップ 控除		▲4.15	t	30,000	▲124,500	WP 積P70	ワープロ 個見	
		▲4.15			▲124,500			
		0			0			
工場加工組立		123.03	t	25,000	3,075,750	WP 物P105	ワープロ 個見	
		123.03			3,075,750			
		0			0			
錆止め塗装		2.875	㎡	240	690,000	WP 物P105	ワープロ 個見	
		2.875			690,000			
		0			0			
鉄骨運搬		123.03	t	4,400	541,332	WP 積P183	ワープロ 個見	
		123.03			541,332			
		0			0			

直接工事費 細目別内訳

建築工事		鉄骨工事			本体鉄骨			
名称	摘要	数量	単位	単価	金額	備	考	
現場建方費		123.03	t	5,760	708,652	WP 物P107	ワープロ 個見	
		123.03			708,652			
		0			0			
現場建方重機費		1	式		282,000	代価表	0029	
		1			282,000			
		0			0			
水平材		1.040	㎡	410	426,400	WP 施P27	ワープロ 個見	
		1.040			426,400			
		0			0			
超音波探傷試験	工場	671	箇所	1,130	758,230	WP 物P105	ワープロ 個見	
		671			758,230			
		0			0			
工場溶接		4.210	m	400	1,684,000	WP 物P105	ワープロ 個見	
		4.210			1,684,000			
		0			0			
高力ボルト	S10T M22×95	1.248	本	125	156,000	WP 積P54	ワープロ 個見	
		1.248			156,000			
		0			0			
高力ボルト	S10T M22×85	632	本	119	75,208	WP 積P54	ワープロ 個見	
		632			75,208			
		0			0			
高力ボルト	S10T M22×70	25	本	109	2,725	WP 積P54	ワープロ 個見	
		25			2,725			
		0			0			
高力ボルト	S10T M22×65	838	本	106	88,828	WP 積P54	ワープロ 個見	
		838			88,828			
		0			0			
高力ボルト	S10T M22×55	227	本	100	22,700	WP 積P54	ワープロ 個見	
		227			22,700			
		0			0			
高力ボルト	S10T M20×70	200	本	82	16,400	WP 積P54	ワープロ 個見	
		200			16,400			
		0			0			
高力ボルト	S10T M20×65	62	本	79	4,898	WP 積P54	ワープロ 個見	
		62			4,898			
		0			0			
高力ボルト	S10T M20×60	62	本	77	4,774	WP 積P54	ワープロ 個見	
		62			4,774			
		0			0			
高力ボルト	S10T M20×55	166	本	74	12,284	WP 積P54	ワープロ 個見	
		166			12,284			
		0			0			
高力ボルト	S10T M20×50	33	本	71	2,343	WP 積P54	ワープロ 個見	
		33			2,343			
		0			0			

直接工事費細目別内訳

建築工事		鉄骨工事		本体鉄骨			
名称	摘要	数量	単位	単価	金額	備考	備考
高力ボルト	S10T M20×45	152 152 0	本	68	10,336 10,336 0	WP 積P54	ワープロ 個見
高力ボルト	S10T M16×40	291 291 0	本	42	12,222 12,222 0	WP 積P54	ワープロ 個見
高力ボルト	S10T M16×35	782 782 0	本	40	31,280 31,280 0	WP 積P54	ワープロ 個見
中ボルト	SS400 M12×35	1,323 1,323 0	本	9	11,907 11,907 0	WP 積P54	ワープロ 個見
高力ボルト締付費		123.03 123.03 0	l	5,450	670,513 670,513 0	WP 施P107	ワープロ 個見
クランプ	SS400 M16φ用	146 146 0	本	230	33,580 33,580 0	WP 積P218	ワープロ 個見
ベースパット	45-19R	7 7 0	組			WP 施P114	ワープロ 個見
ベースパット	40-16R	2 2 0	組			WP 施P114	ワープロ 個見
デッキプレート	QL-99-50-1.2	7.71 7.71 0	l	150,590	1,161,048 1,161,048 0	WP 施P34+施P109	ワープロ 個見
流止め	H130	92 92 0	m	1,360	125,120 125,120 0	WP 施P109	ワープロ 個見
耐火被覆		1,593 1,593 0	m ²	1,390	2,214,270 2,214,270 0	WP 施P123	ワープロ 個見
計					26,206,770 26,206,770 0		

直接工事費細目別内訳

建築工事		ALC工事					
名称	摘要	数量	単位	単価	金額	備考	備考
ALC版	t 120mm	248 248 0	m ²	6,980	1,731,040 1,731,040 0	WP 施129	ワープロ 個見
計					1,731,040 1,731,040 0		

直接工事費 細目別内訳

建築工事		防水工事							
名称	摘要	数	量	単位	単価	金額	備考		
硫化ゴムシート防水	11.2 平場	94					WP	ワープロ	
		94					施P143	個見	
		0		m			公表価格6050×		
硫化ゴムシート防水	11.2 立上	110					WP	ワープロ	
		110					施P143	個見	
		0		m			公表価格6050×		
シーリング	ポリウレタン(2成分形) PU-2 10×10	174				50,460	B0-511614 H25-4改	一次	
		174			290	50,460	防水押		
		0		m					
シーリング	一般部 ポリウレタン系 (PS-2) 15×10	59.4				26,136	B0-531614 H25-4改	市場	
		59.4			440	26,136	エキスパン金物		
		0		m					
シーリング	一般部 ポリウレタン系 (PS-2) 20×10	33				17,490	B0-531614 H25-4改	市場	
		33			530	17,490	柱加圧プレート		
		0		m					
計						957,006			
						957,006			
						0			

直接工事費 細目別内訳

建築工事		木工事							
名称	摘要	数	量	単位	単価	金額	備考		
壁見切縁	25×40	103				190,550	代価表	0020 /	
		103			1,850	190,550			
		0		m					
計						190,550			
						190,550			
						0			

直接工事費細目別内訳

建築工事		屋根・樋工事		新築棟		
名称	摘要	数量	単位	単価	金額	備考
嵌合式瓦葺屋根	カラーガルバリウム鋼板(t0.4)	558.1 558.1 0	m			WP ケーブ 個見
スフィンクスルー フ1型(働き幅430)	裏貼り: ポリエチレンフォーム4.0					CM コント
	足長吊子: アルミ押出型材 (H40)					CM コント
断熱材	発泡スチレンt40	558.1 558.1 0	m			WP ケーブ 個見
下葺材	アスファルトルーフィング940	558.1 558.1 0	m			WP ケーブ 個見
下地材	木毛セメント板t40	558.1 558.1 0	m			WP ケーブ 個見
棟包み	屋根同材加工 下地並鉛めつき鋼板 (t0.8)	23.6 23.6 0	m			WP ケーブ 個見
腰折れ部 軒先納 め(緩勾配部)	屋根同材加工 下地並鉛めつき鋼板 (t0.8)	47.2 47.2 0	m			WP ケーブ 個見
腰折れ部 軒先納 め(急勾配部)	屋根同材加工 下地並鉛めつき鋼板 (t0.8)	47.2 47.2 0	m			WP ケーブ 個見
軒先伸縮唐草(急 勾配部)(軒壁部)	屋根同材加工	82.5 82.5 0	m			WP ケーブ 個見
軒先面戸(急勾配 部)(軒壁部)	屋根同材	82.5 82.5 0	m			WP ケーブ 個見
軒先水切り(急勾 配部)(軒壁部)	屋根同材加工	82.5 82.5 0	m			WP ケーブ 個見
ケラバ包み	屋根同材加工 下地並鉛めつき鋼板 (t0.8)	35.3 35.3 0	m			WP ケーブ 個見
立上り納め(軒壁 部)	屋根同材加工 下地並鉛めつき鋼板 (t0.8)	35.3 35.3 0	m			WP ケーブ 個見
シート防水	平場 非歩行 塩ビ系	112 112 0	m			WP ケーブ 個見 コP226 公表価格5200×

直接工事費細目別内訳

建築工事		屋根・樋工事		新築棟		
名称	摘要	数量	単位	単価	金額	備考
シート防水	立上り 非歩行 塩ビ系	82 82 0	m			WP ケーブ 個見 コP226 公表価格8600×
端末押さえ	7mm押え	138.8 138.8 0	m	4,300	596,840 596,840 0	WP ケーブ 個見 コ226
落とし口	サーナドレン(110φ)・サーナリ ーフガード(硬質塩ビ)	7 7 0	か所			WP ケーブ 個見
鈎鉄製フアド	縦形ろく屋根用 アスファルトシート防水用 VP100	7 7 0	個	3,150	22,050 22,050 0	BO-215838 H25-4改
VP樋 100φ		41 41 0	m	2,320	95,120 95,120 0	代価表 0016 /
軒壁(幅228 長さ 3680)	カラーガルバリウム鋼板 t=0.5	85.2 85.2 0	m			WP ケーブ 個見
	フェノールフォーム t20・硬質木片 セメント板 t25					CM コント
軒壁立上り	カラーガルバリウム鋼板 t=0.5加工	47.2 47.2 0	m			WP ケーブ 個見
軒壁軒先	カラーガルバリウム鋼板 t=0.5加工 軒先フレーム共	34.6 34.6 0	m			WP / ケーブ 個見
7mm庇	W3800×D1500	6 6 0	か所			WP / ケーブ 個見
計						

直接工事費細目別内訳

建築工事		屋根・随工事		既存棟			
名称	摘要	数量	単位	単価	金額	備考	
嵌合式瓦葺屋根	カラーガルバリウム鋼板10.4	58.1 58.1 0	m			WP	ラーフロ 個見
スフィンクスルー フ1型 (働き幅430)	裏貼り: ポリエチレンフォーム4.0					CM	コメント
	足長吊子: アルミ押出型材 (H40)					CM	コメント
断熱材	発泡スチレン140	58.1 58.1 0	m			WP	ラーフロ 個見
下葺材	アスファルトルーフィング940	58.1 58.1 0	m			WP	ラーフロ 個見
下地材	木毛セメント板140	58.1 58.1 0	m			WP	ラーフロ 個見
軒先水切り (急勾 配部) (般壁部)	屋根同材加工	5 5 0	m			WP	ラーフロ 個見
立上り納め (般壁 部)	屋根同材加工 下地垂れめっき鋼板 10.8	5 5 0	m			WP	ラーフロ 個見
計							

直接工事費細目別内訳

建築工事		金属工事					
名称	摘要	数量	単位	単価	金額	備考	
エキスパン金物						CM	コメント
エキスパン金物 パラベット部	7#3シルバー C.L.200	20 20 0	m	22,400	448,000 448,000 0	WP 積算p538	ラーフロ 個見
エキスパン金物 外壁部	7#3シルバー C.L.200	9.7 9.7 0	m	22,400	217,280 217,280 0	WP 積算p538	ラーフロ 個見
エキスパン金物 外部天井部	7#3シルバー C.L.200	20 20 0	m	17,900	358,000 358,000 0	WP 積算p538	ラーフロ 個見
エキスパン金物 内部天井部	7#3シルバー C.L.200	15 15 0	m	17,900	268,500 268,500 0	WP 積算p538	ラーフロ 個見
エキスパン金物 内壁部	7#3シルバー C.L.200	7.1 7.1 0	m	17,600	124,960 124,960 0	WP 積算p538	ラーフロ 個見
エキスパン金物 内部床部	7#3シルバー C.L.200	15 15 0	m	24,800	372,000 372,000 0	WP 積算p538	ラーフロ 個見
エキスパン金物 内部天井部	7#3シルバー C.L.200	2.1 2.1 0	m	17,900	37,590 37,590 0	WP 積算p538	ラーフロ 個見
エキスパン金物 内壁部	7#3シルバー C.L.200	5.2 5.2 0	m	17,600	91,520 91,520 0	WP 積算p538	ラーフロ 個見
エキスパン金物 内部床部	7#3シルバー C.L.200	2.1 2.1 0	m	24,800	52,080 52,080 0	WP 積算p538	ラーフロ 個見
7#3笠木	7#3 - 150mm 直線	90.2 90.2 0	m	3,740	337,348 337,348 0	WP コP287	ラーフロ 個見
7#3笠木	7#3 - 150mm 角	7 7 0	箇所	7,560	52,920 52,920 0	WP コP289	ラーフロ 個見
ALC下端見切	7#31.2mm加工 糸幅210mm	73.9 73.9 0	m	4,090	302,251 302,251 0		代価表 0017
階段手すり	ステン製	30 30 0	m	10,800	324,000 324,000 0	WP 施P211	ラーフロ 個見
階段ハスリッパ	ステン製35mm タ付入り	20.7 20.7 0	m			WP	ラーフロ 個見

直接工事費細目別内訳

建築工事		金属工事					
名称	摘要	数量	単位	単価	金額	備考	
軽重鉄骨天井下地	19形(屋内) ふところ1.5m未満 下地張りなし 0225 インサート含む	581 581 0	m	1,050	610,050 610,050 0	B0-435416 H25-4改 / 市加 集会室	
軽重鉄骨天井下地	19形(屋内) ふところ1.5m未満 金属成形板用 0360 インサート含む	581 581 0	m	880	511,280 511,280 0	B0-435416 H25-4改 / 市加 増築棟 1階、庇	
軽重鉄骨天井下地	19形(屋内) ふところ1.5m未満 金属成形板用 0360 インサート含む	7.1 7.1 0	m	880	6,248 6,248 0	B0-435416 H25-4改 / 市加 増築棟 屋外階段	
軽重鉄骨壁下地	90形 下地張りあり 0450	524 524 0	m	1,330	696,920 696,920 0	B0-435313 H25-4改 / 市場 集会室	
軽重鉄骨壁開口部補強	90形 原等三方補強 1800×2000mm程度	2 2 0	か所	7,640	15,280 15,280 0	B0-435315 H25-4改 / 市場	
軽重鉄骨壁開口部補強	90形 原等三方補強 1280×6500程度	1 1 0	か所	19,100	19,100 19,100 0	代価表 0018	
柱型ガードプレート		9 9 0	か所	129,000	1,161,000 1,161,000 0	代価表 0021	
計							

直接工事費細目別内訳

建築工事		左官工事					
名称	摘要	数量	単位	単価	金額	備考	
床コンクリート直均し仕上げ	金ごて 防水下地	94 94 0	m	290	27,260 27,260 0	B0-536213 H25-4改 / 市場	
セルフレベリング	t=10	526 526 0	m			WP 7-70 個見	
吹付工事						CM コント	
複層塗材	凹凸模様	248 248 0	m	1,000	248,000 248,000 0	WP 7-70 個見 施市29	
計							

直接工事費細目別内訳

建築工事		金属製建具工事			間仕切収納庫工事		
名称	摘要	数量	単位	単価	金額	備考	
SP-1	W3299×H2600×D70	1	か所			WP / ワ-プロ 個見	
SP-3	W4329×H2600×D70	1	か所			WP / ワ-プロ 個見	
SP-4	W8297×H2600×D70	1	か所			WP / ワ-プロ 個見	
SP-6	W3884×H2600×D70	1	か所			WP / ワ-プロ 個見	
SP-8	W3459.5×H2600×D70	1	か所			WP / ワ-プロ 個見	
SP-9	W3197×H2600×D70	1	か所			WP / ワ-プロ 個見	
SP-10	W7187.5×H2600×D70	1	か所			WP / ワ-プロ 個見	
SP-11	W7121×H2600×D70	1	か所			WP / ワ-プロ 個見	
SP-12	W5370×H2600×D70	1	か所			WP / ワ-プロ 個見	
SP-13	W5310×H2600×D70	1	か所			WP / ワ-プロ 個見	
SP-14	W5395×H2600×D70	1	か所			WP / ワ-プロ 個見	
PT-1	W (8700+1500+1500) ×H2500	1	か所			WP / ワ-プロ 個見	
計		0	台				

直接工事費細目別内訳

建築工事		金属製建具工事			スライディングウォール工事		
名称	摘要	数量	単位	単価	金額	備考	
2F SLW-1.01 集会場	W15082+2460×H3530×D122 (100)	1	か所			WP / ワ-プロ 個見	
計		0					

直接工事費 細目別内訳

建築工事		金属製建具工事		アルミ製建具 (増築・新設)		
名称	摘要	数量	単位	単価	金額	備考
AW-1		1 1 0	か所			WP / 取付 個見 撤去処分・シーリング込み
AW-2		1 1 0	か所			WP / 取付 個見 撤去処分・シーリング込み
AW-3		6 6 0	か所			WP / 取付 個見 撤去処分・シーリング込み
SD-1	防音ドアH-30両開きW1800×H2400	4 4 0	か所			WP / 取付 個見
SD-2	防音ドアH-30両開きW1800×H2400	1 1 0	か所			WP / 取付 個見
SD-3	防音ドアH-30両開きW1800×H2400	1 1 0	か所			WP / 取付 個見
SD-4	防音ドアH-30両開きW1800×H2400	1 1 0	か所			WP / 取付 個見
SD-5	防音ドアH-30片開きW1000×H2400	1 1 0	か所			WP / 取付 個見
STD-3	既存サッシ改造 カバー工法 外倒し三段窓	12 12 0	か所			WP / 取付 個見
STD-3-01	オペレーター装置	1	式			WP / 取付 個見
計						

直接工事費 細目別内訳

建築工事		金属製建具工事		シャッター工事		
名称	摘要	数量	単位	単価	金額	備考
SS-1	重畳シャッターW4050×H2600	1 1 0	か所			WP / 取付 個見
SS-2	重畳シャッターW4170×H2600	1 1 0	か所			WP / 取付 個見
計						

直接工事費細目別内訳

建築工事		ガラス工事			増築部		
名称	摘要	数量	単位	単価	金額	備考	
複層ガラス	FL5+A6+FL5 特寸 4.0m以下	79.7 79.7 0	m	5,510	439,147 439,147 0	B0-218761 H25-4改 カーテンホル	
複層ガラス	FL5+A6+FL5 特寸 4.0m以下	13.9 13.9 0	m	5,510	76,589 76,589 0	B0-218761 H25-4改 天窓	
ガラス貼		13.9 13.9 0	m	10,000	139,000 139,000 0	WP 施P268天窓	
ガラス押さえ	シーリング 5*6	256 256 0	m	270	69,120 69,120 0	WP 施P264	
計					723,856 723,856 0		

直接工事費細目別内訳

建築工事		塗装工事			増築部		
名称	摘要	数量	単位	単価	金額	備考	
SOP塗り	鉄鋼面 錆止別途	14.2 14.2 0	m	780	11,076 11,076 0	B0-538821 H25-4改 階段	
SOP塗り (条幅300mm以下)	鉄鋼面 錆止現場1回共	49.4 49.4 0	m	350	17,290 17,290 0	B0-538831 H25-4改 見切縁	
SOP塗り (条幅300mm以下)	木部 素地A種	58 58 0	m	330	19,140 19,140 0	B0-538831 H25-4改 見切縁	
EP塗り	木下 素地別途	70 70 0	m	780	54,600 54,600 0	B0-538822 H25-4改 壁	
EP塗り	木下 素地別途	324 324 0	m	780	252,720 252,720 0	B0-538822 H25-4改 天井	
EP塗り	木下 素地A種	202.3 202.3 0	m			WP カーブ	
計							

直接工事費細目別内訳

建築工事		内装工事				
名称	摘要	数量	単位	単価	金額	備考
床既存シート面補修		312 312 0	㎡	250	78,000 78,000 0	代価表 0019
床タイルベッコ		924 924 0				
床ニードルパンチ		201 201 0	㎡			WP / ワ-プロ 個見
ビニル巾木	H75	112 112 0			m	270
壁高性能遮音パネル	LGS下地グラスウール内蔵	145 145 0	㎡			WP / ワ-プロ 個見
壁PB張	12.5mm	259 259 0			m	680
壁クロス張	吸音クロス	255 255 0	㎡			WP / ワ-プロ 個見
壁メラミン化粧板張	不燃	155 155 0			m	
天井PB張	12.5mm	485 485 0	㎡	680	329,800 329,800 0	WP ワ-プロ 個見 施P313
天井岩綿吸音板張	9mm	414 414 0			m	680
天井コーナースタッド	7mm製	224 224 0	m	620	138,880 138,880 0	WP ワ-プロ 個見 施P211
化粧ケイ酸カルシウム板張	L6	581 581 0			m	6,130
計					11,098,160 11,098,160 0	

直接工事費細目別内訳

建築工事		仕上コンクリート工事				
名称	摘要	数量	単位	単価	金額	備考
固定式ステージ		1	式			WP ワ-プロ 個見
ステージ袖壁	原とも	2 2 0	か所			WP ワ-プロ 個見
屋上モコメント	FRP製 1500w*3500H	1 1 0			か所	
屋外標識文字	箱文字 900W*1000H	10 10 0	か所			WP ワ-プロ 個見
掲示板	7mm製 ガラス戸 1800W*900H	1 1 0			か所	
サインプレート		1	式			WP ワ-プロ 個見
電動スクリーン	300型	1 1 0	台			WP ワ-プロ 個見
電動スクリーン	150型	2 2 0			台	
電動ボタン	L=8000ストロークL=4000	2 2 0	台			WP ワ-プロ 個見
計						

直接工事費 中科目別内訳

外構工事					
科目名称	中科目名称	数量	単位	金額	備考
撤去工事		1	式	2,726,904 2,726,904 0	WP
計				2,726,904 2,726,904 0	
改修工事		1	式	[REDACTED] 0	WP
計				[REDACTED] 0	



直接工事費細目別内訳

外構工事		撤去工事					
名称	摘要	数量	単位	単価	金額	備考	
7スワルト舗装撤去	砕石とも	455 455 0	m ²	1,030	468,650 468,650 0	代価表 0023 /	
コンクリート舗装撤去	石張土間 砕石 噴水とも	79 79 0	m ²	2,070	163,530 163,530 0	代価表 0024 /	
0-列-植込バ-外撤去		1	式		138,000 138,000 0	代価表 0025 /	
すぎとり	積み込み共 H300程度	460 460 0	m ³	270	124,200 124,200 0	B0-432218 H25-4改 / 市場	
植栽撤去		1	式		41,800 41,800 0	代価表 0026 /	
(積込)						CM コスト	
発生材積込み	コンクリート類 人力	19.2 19.2 0	m ³	4,780	91,776 91,776 0	B0-389511 H25-4改 / 標準 有筋コン	
発生材積込み	7スワルト類 人力	24.6 24.6 0	m ³	3,540	87,084 87,084 0	WP クープロ ボード類に準じる / 個見	
発生材積込み	木類 人力	3.6 3.6 0	m ³	3,540	12,744 12,744 0	WP クープロ ボード類に準じる / 個見	
(運搬)						CM コスト	
撤去材運搬	ダンプトラック 10t積 バック材0.8m ³ 有筋コンクリート類 DID区間有り 31.5km 以下	19.2 19.2 0	m ³	3,860	74,112 74,112 0	WP クープロ 無筋コンクリートに準じる / 個見	
撤去材運搬	ダンプトラック 10t積 バック材0.8m ³ 7スワルト類 DID区間有り 31.5km以下	24.6 24.6 0	m ³	1,340	32,964 32,964 0	WP クープロ ボード類に準じる / 個見	
撤去材運搬	ダンプトラック 10t積 バック材0.8m ³ 木材類 DID区間有り 31.5km以下	3.6 3.6 0	m ³	1,000	3,600 3,600 0	B0-281121 H25-4改 / 標準	
建設発生土運搬	ダンプトラック 10t積 バック材0.8m ³ 土砂 DID区間有り 11.0km以下	460 460 0	m ³	1,540	708,400 708,400 0	B0-132623 H25-4改 / 標準	
(処分)						CM コスト	

直接工事費細目別内訳

外構工事		撤去工事					
名称	摘要	数量	単位	単価	金額	備考	
発生材廻分	有筋コンクリート	19.2 19.2 0	m ³			WP クープロ 内村興産 個見	
発生材廻分	7スワルト類	24.6 24.6 0	m ³			WP クープロ グローバル開発 個見	
発生材廻分	木類	3.6 3.6 0	m ³			WP クープロ グローバル開発 個見	
建設発生土廻分		460 460 0	m ³	1,400	644,000 644,000 0	WP 積り937 / クープロ 個見	
計					2,726,904 2,726,904 0		

直接工事費細目別内訳

外構工事		改修工事						
名称	摘要	数量	単位	単価	金額	備考		
石積み	H80 既存石転用	46.1 46.1 0	m	10,200	470,220 470,220 0	代価表 0027 駐車場		
石積み	H80 既存石転用	30.4 30.4 0	m	10,200	310,080 310,080 0	代価表 0027 ロータリーリンパルト		
石積み	H80 既存石転用	46.1 46.1 0	m	10,200	470,220 470,220 0	代価表 0027		
						CM コメント		
土間コン打設		1	式		852,000 852,000 0	代価表 0028 /		
会所新設		6 6 0	か所	31,100	186,600 186,600 0	代価表 0030 /		
側溝新設		65 65 0	m	13,600	884,000 884,000 0	代価表 0031 /		
						CM コメント		
アスファルト舗装	A-8-10 密粒 クラッシュラン 500-1000mm未満	620 620 0	m ²	4,240	2,628,800 2,628,800 0	B0-331111 H25-4改 / 標準		
銅像移設		1	式		139,000 139,000 0	代価表 0022		
植付け(高木)	幹周 15cm未満	3 3 0	本	5,740	17,220 17,220 0	B0-335413 H25-4改 / 標準		
植付け(中低木)	樹高 100~200cm未満	10 10 0	本	1,400	14,000 14,000 0	B0-335411 H25-4改 / 標準		
植付け(地被類)	笹類	65.2 65.2 0	m ²	1,440	93,888 93,888 0	B0-335453 H25-4改 / 標準		
自転車置場		1	式			WP, グラブ 個見		
計								

直接工事費細目別内訳

接続部天井高変更工事		仮設工事					
名称	摘要	数量	単位	単価	金額	備考	
枠組脚立場	H=3000	66.8			247,160	WP p119 クアトロ 運搬費とも 個見	
		66.8		3,700	247,160		
		0	m		0		
内部足場		92.02			43,249	WP p119 クアトロ 運搬費とも 個見	
		92.02		470	43,249		
		0	m		0		
計					290,409		
					290,409		
					0		

直接工事費細目別内訳

接続部天井高変更工事		アスベスト撤去工事					
名称	摘要	数量	単位	単価	金額	備考	
設備機器設置費		1			0	別紙 00-003	
養生費		1	式		0	別紙 00-004	
アスベスト除去処 理費		1	式		0	別紙 00-005	
計					0		

直接工事費細目別内訳

本館改修工事		直接仮設工事						
名称	摘要	数量	単位	単価	金額	備考		
退出し(内部改修)	個別改修	0			0	BO-181214 No. 2	標準	
		14.5		60	870			
		14.5	m ²		870			
退出し(内部改修)	複合改修	0			0	BO-181214 No. 2	標準	
		145.3		100	14,530			
		145.3	m ²		14,530			
養生(内部改修)	個別改修	0			0	BO-181281 No. 2	標準	
		14.4		120	1,728			
		14.4	m ²		1,728			
養生(内部改修)	複合改修	0			0	BO-181281 No. 2	標準	
		145.3		190	27,607			
		145.3	m ²		27,607			
整理清掃後片付け(内部改修)	個別改修	0			0	BO-181282 No. 2	標準	
		14.4		480	6,912			
		14.4	m ²		6,912			
整理清掃後片付け(内部改修)	複合改修	0			0	BO-181282 No. 2	標準	
		145.3		720	104,616			
		145.3	m ²		104,616			
単管本足場	W=900	0			0	代価表 0046		
		13.1		3,260	42,706			
		13.1	m ²		42,706			
安全手すり	単管本足場用	0			0	代価表 0047		
		3.9		800	3,120			
		3.9	m		3,120			
防音シート		0			0	代価表 0048		
		13.1		3,320	43,492			
		13.1	m ²		43,492			
内部仕上足場(改修)	階高4.0m以下 脚立足場 一般	0			0	BO-181254 No. 2	標準	
		316		570	180,120			
		316	m ²		180,120			
仮設材運搬		0			0	別紙 01-001		
		1			23,004			
		1	式		23,004			
計					0			
					448,705			
					448,705			

直接工事費細目別内訳

本館改修工事		外壁改修工事			撤去			
名称	摘要	数量	単位	単価	金額	備考		
(躯体)						CM	コメント	
コンクリート撤去	鉄筋切断共 コンクリートレカ 集積共	0			0	BO-184211 No. 2	標準 有筋コン	
		2.4		33,500	80,400			
		2.4	m ³		80,400			
カッター入れ	コンクリート面 厚さ20~30mm	0			0	BO-339172 No. 2	標準	
		140		1,170	163,800			
		140	m		163,800			
目あらし	コンクリート面 壁	0			0	BO-286242 No. 2	標準	
		8		1,480	11,840			
		8	m ²		11,840			
(外壁)						CM	コメント	
壁 小口タイル撤去	下地モルタル共	0			0	代価表 0049		
		1		2,990	2,990			
		1	m ²		2,990			
カッター入れ	モルタル面 厚さ20~30mm	0			0	BO-339172 No. 2	標準 小口タイル	
		3.4		700	2,380			
		3.4	m		2,380			
ガリ撤去	ガリ製 300角	0			0	代価表 0050		
		1		210	210			
		1	か所		210			
計					0			
					261,620			
					261,620			

直接工事費細目別内訳

本館改修工事		外壁改修工事		改修		
名称	摘要	数量	単位	単価	金額	備考
小口外補修	W=100 下地材料共	0 3.4 3.4			0 4,046 4,046	代価表 0051 /
計			m	1,190	0 4,046 4,046	

直接工事費細目別内訳

本館改修工事		建具改修		撤去		
名称	摘要	数量	単位	単価	金額	備考
鋼製戸撤去	両開き戸 枠共 集積共	0 10.8 10.8			0 22,464 22,464	B0-287365 No. 2 / 標準 7#窓
鋼製戸撤去	両開き戸 扉のみ 集積共	0 162 162	m	2,080	0 170,100 170,100	B0-287365 No. 2 / 標準 7#窓のみ
鋼製戸撤去	片開き戸 枠共 集積共	0 2.5 2.5	m	2,430	0 6,075 6,075	B0-287365 No. 2 / 標準 鋼製戸
鋼製戸撤去	片開き戸 枠共 集積共	0 36 36	m	2,430	0 87,480 87,480	B0-287365 No. 2 / 標準 SD
鋼製戸撤去	両開き戸 枠共 集積共	0 13.4 13.4	m	2,080	0 27,872 27,872	B0-287365 No. 2 / 標準
木製戸撤去	片開き戸 枠共 集積共	0 9.4 9.4	m	830	0 7,802 7,802	B0-287165 No. 2 / 標準
木製戸撤去	両開き戸 枠共 集積共	0 8.9 8.9	m	730	0 6,497 6,497	B0-287165 No. 2 / 標準
木製戸撤去	両開き戸 扉のみ 集積共	0 0.5 0.5	m	350	0 175 175	B0-287165 No. 2 / 標準 格子
計					0 328,465 328,465	

本館改修工事		建具改修		改修				
名称	摘要	数量	単位	単価	金額	備考	コメント	
(鋼製建具)							コメント	
(外部)							コメント	
SG101	ガラス W1200×H2000 付属金物一式	0 1 1	か所		0	WP 見積	ラーフロ 個見	
(内部)							コメント	
SD101	戸袋付遮煙防火ドア(くぐり戸付) W1850×H2360 付属金物一式	0 3 3	か所		0	WP 見積	ラーフロ 個見	
SD102	戸袋付遮煙防火ドア(くぐり戸付) W1850×H2180 付属金物一式	0 4 4	か所		0	WP 見積	ラーフロ 個見	
SD103	戸袋付遮煙防火ドア(くぐり戸付) W1850×H2280 付属金物一式	0 4 4	か所		0	WP 見積	ラーフロ 個見	
SD104	戸袋付遮煙防火ドア(くぐり戸付) W1900×H2280 付属金物一式	0 4 4	か所		0	WP 見積	ラーフロ 個見	
SD105	戸袋付遮煙防火折りたたみドア (くぐり戸付) W1900×H1910 付属金物一式	0 2 2	か所		0	WP 見積	ラーフロ 個見	
SD106	遮煙防火ドア W1140×H1850 付属金物一式	0 1 1	か所		0	WP 見積	ラーフロ 個見	
SD112	遮煙防火ドア W800×H2000 付属金物一式	0 1 1	か所		0	WP 見積	ラーフロ 個見	
SD113	遮煙防火ドア W1200×H1900 付属金物一式	0 1 1	か所		0	WP 見積	ラーフロ 個見	
SD114	遮煙防火ドア W800×H2000 付属金物一式	0 1 1	か所		0	WP 見積	ラーフロ 個見	
SD115	遮煙防火ドア W900×H1680 付属金物一式	0 1 1	か所		0	WP 見積	ラーフロ 個見	
SD116	遮煙防火ドア W1200×H1900 付属金物一式	0 1 1	か所		0	WP 見積	ラーフロ 個見	

直接工事費 細目別内訳

本館改修工事		建具改修		改修				
名称	摘要	数量	単位	単価	金額	備考	コメント	
SD117	戸袋付遮煙防火ドア(くぐり戸付) W1200×H2300 付属金物一式	0 1 1	か所		0	WP 見積	ラーフロ 個見	
小計					0	SK	小計	
(シャッター)							コメント	
(内部)							コメント	
SS101	手動式防火防煙シャッター (煙感知器連動) W970×H2410 付属金物一式	0 2 2	か所		0	WP 見積	ラーフロ 個見	
SS102	手動式防火防煙シャッター (煙感知器連動) W970×H2180 付属金物一式	0 2 2	か所		0	WP 見積	ラーフロ 個見	
SS103	手動式防火防煙シャッター (煙感知器連動) W970×H2280 付属金物一式	0 2 2	か所		0	WP 見積	ラーフロ 個見	
SS104	手動式防火防煙シャッター (煙感知器連動) W970×H2280 付属金物一式	0 2 2	か所		0	WP 見積	ラーフロ 個見	
SS105	手動式防火防煙シャッター (煙感知器連動) W970×H2280 付属金物一式	0 2 2	か所		0	WP 見積	ラーフロ 個見	
SS106	手動式防火防煙シャッター W970×H2280 付属金物一式	0 2 2	か所		0	WP 見積	ラーフロ 個見	
小計					0	SK	小計	
(外部)							コメント	
SOP塗り	鋼製建具面 工程B種 塗料1種 錆止別途	0 10.1 10.1	m	530	0 5,353 5,353		BO-538821 No. 2 / 市場	
シーリング (基準単価)	変成シリコン(2成分形) MS-2 15×10	0 378 378	m	440	0 166,320 166,320		BO-511614 No. 2 / 一次 建具周囲	
シーリング (基準単価)	変成シリコン(2成分形) MS-2 15×10	0 73.5 73.5	m	440	0 32,340 32,340		BO-511614 No. 2 / 一次 水切下端	

直接工事費細目別内訳

本館改修工事		建具改修			改修			
名称	摘要	数量	単位	単価	金額	備考		
(内部)						CM	コメント	
SOP塗り	鋼製建具面 錆止別途	0 309 309		530	0 163,770 163,770	BO-538821 No.2	市場	
OSCL塗装(300mm以下)	木製建具枠面	0 3.6 3.6	m	740	0 2,664 2,664	代価表 0052		
建具両面 モルタル充填	内部建具	0 218 218	m	590	0 128,620 128,620	BO-536674 No.2	市場	
アクリル糊工事	換気扇設置用 16ヶ所 既設加工撤去共	0 7.2 7.2	m	15,400	0 110,880 110,880	代価表 0056		
計								

直接工事費細目別内訳

本館改修工事		内装改修工事			撤去			
名称	摘要	数量	単位	単価	金額	備考		
(床)						CM	コメント	
ビニ床材撤去	一般 集積共	0 0.5 0.5	m	1,060	0 530 530	BO-288221 No.2	標準	
(幅木・壁)						CM	コメント	
ビニ幅木撤去	集積共	0 1.1 1.1	m	180	0 198 198	BO-288611 No.2	標準	
壁材撤去	下地材共 集積共	0 0.7 0.7	m	2,990	0 2,093 2,093	BO-288311 No.2	標準	
壁材外・プラスター 撤去	集積共	0 9.5 9.5	m	2,710	0 25,745 25,745	BO-286311 No.2	標準	
壁加工撤去	集積共	0 42.6 42.6	m	530	0 22,578 22,578	BO-288373 No.2	標準	
壁合板・ボード 撤去	一重張り 一般 集積共	0 2.3 2.3	m	710	0 1,633 1,633	BO-284322 No.2	標準	
(天井)						CM	コメント	
天井加工撤去	集積共	0 21.9 21.9	m	530	0 11,607 11,607	BO-288473 No.2	標準	
天井合板・ボード 撤去	一重張り 一般 集積共	0 133.5 133.5	m	880	0 117,480 117,480	BO-284421 No.2	標準	
天井下地撤去	集積共	0 133.5 133.5	m	530	0 70,755 70,755	BO-284422 No.2	標準	
天井廻縁撤去		0 104.2 104.2	m	150	0 15,630 15,630	WP 施P367	クアアロ 個見	
(その他)						CM	コメント	
既存塗膜除去	コンクリート・モルタル面 工程RB種	0 152 152	m	410	0 62,320 62,320	BO-288503 No.2	標準	

直接工事費細目別内訳

本館改修工事		内装改修工事			改修			
名称	摘要	数量	単位	単価	金額	備考		
壁タイルシート張り	ボード面	0			0	WP	ワープロ	個見
		6.5				アパ工業	カロウ'価格	
		6.5	m					
壁化粧合板張り	厚さ3.8	0			0	WP	ワープロ	個見
		2.3				アパ工業	カロウ'価格	
		2.3	m					
壁せっこうボード張り(GB-R)	厚12.5 不燃 RC, CB直張り 継目処理	0			0	B0-538311	No.2,	市補
		0.5		1.510	755			
		0.5	m		755			
壁せっこうボード張り(GB-R)	厚12.5 不燃 鋼製木ボード下地 継目処理	0			0	B0-538311	No.2,	市補
		6.5		1.050	6,825			
		6.5	m		6,825			
壁下地補修		0			0	WP	ワープロ	個見
		8.3		230	1,909	施P355		
		8.3	m		1,909			
(天井)						CM	コメント	
軽量鉄骨天井下地	19形(屋内) ふところ1.5m未満 下地張りなし 0225 インサート別途	0			0	B0-435416	No.2	市場
		123.5		910	112,385		既存インサート面含む	
		123.5	m		112,385			
軽量鉄骨天井下地	19形(屋内) ふところ1.5m未満 下地張りなし 0300 インサート別途	0			0	B0-435416	No.2	市場
		9.9		790	7,821		既存インサート面含む	
		9.9	m		7,821			
軽量鉄骨天井開口部補強	19形(屋内) 600×600mm程度 ボード等切込み共	0			0	B0-435441	No.2,	市場
		10		1,450	14,500			
		10	箇所		14,500			
天井見切縁	塩化ビニル製	0			0	WP	ワープロ	個見
		44.9		660	29,634	JP381		
		44.9	m		29,634			
天井廻縁	塩化ビニル製	0			0	WP	ワープロ	個見
		109.2		380	41,496	施P317		
		109.2	m		41,496			
天井点検口	7角製 600角	0			0	WP	ワープロ	個見
		10		4,970	49,700	施P211		
		10	箇所		49,700			
天井スリット吹付	ボード面	0			0	WP	ワープロ	個見
		9.9		1,030	10,197	施P241		
		9.9	m		10,197			
天井化粧せっこうボード張り(GB-D)	厚9.5 準不燃 トリプル 突付け	0			0	B0-238015	No.2	参考
		123.5		1,620	200,070			
		123.5	m		200,070			
天井せっこうボード張り(GB-R)	厚12.5 不燃 突付け	0			0	B0-538411	No.2	市補
		9.9		650	6,435			
		9.9	m		6,435			

直接工事費細目別内訳

本館改修工事		内装改修工事			改修			
名称	摘要	数量	単位	単価	金額	備考		
(その他)						CM	コメント	
枠取合い部モルタル充填		0			0	WP	ワープロ	個見
		55		980	53,900	施P177		
		55	m		53,900			
枠取合い部ビニル張り	モルタル	0			0	WP	ワープロ	個見
		11		680	7,480	施P317		
		11	m		7,480			
室名札仮撤去復旧		0			0	代簡表	0055	
		2		1,590	3,180	標準歩掛P1111		
		2	箇所		3,180			
EVA-4 時計仮撤去復旧		0			0	代簡表	0054	
		5		1,590	7,950	標準歩掛P1111		
		5	箇所		7,950			
計					0			
					752,851			
					752,851			

直接工事費 細目別内訳

本館改修工事		塗装改修工事		改修			
名称	摘要	数量	単位	単価	金額	備考	
EP塗り (糸幅300mm以下) 改修仕様	EP外面 工程B種 下地調整RB種(新規面)	0 46.5 46.5		300	0 13,950 13,950	WP ワ-プロ / 個見 施P287+289 50+180 木部代用	
EP塗り 改修仕様	EP外面 工程B種(一般) 下地調整RB種(新規面)	0 1.1 1.1	m	790	0 869 869	BD-581414 No.2 / 市加	
EP塗り 改修仕様	EP外面 工程B種(一般) 下地調整RB種(塗替え面)	0 152 152	m	640	0 97,280 97,280	BD-581414 No.2 / 市加	
EP塗り 改修仕様	EP外面	0 0.5 0.5	m	510	0 255 255	WP ワ-プロ / 個見 施単P384	
EP塗り 改修仕様	EP外面	0 0.6 0.6	m	510	0 306 306	WP ワ-プロ / 個見 施単P384	
計					0 112,660 112,660		

直接工事費 細目別内訳

本館改修工事		昇降機改修工事					
名称	摘要	数量	単位	単価	金額	備考	
No1, 2昇降機改造	既存不適格解消工事	0 2 2	台	■■■■	0 ■■■■ ■■■■	WP ワ-プロ 個見 見積	
No1, 2昇降機改造	耐震対策工事(A14耐震)	0 2 2	台	■■■■	0 ■■■■ ■■■■	WP ワ-プロ 個見 見積	
小荷物昇降機改修 工事	2階出入口新設	0 2 2	台	■■■■	0 ■■■■ ■■■■	WP ワ-プロ 個見 見積	
計					0 ■■■■		

直接工事費別紙明細

建築工事		地業工事				
名称	摘要	数量	単位	単価	金額	備考
杭打設費		1	式		0	別紙 00-002
重機搬送費		1	式		0	WP ワ-アロ 個見
組立解体費		1	式		0	WP ワ-アロ 個見
試験打工事費		1	式		0	WP ワ-アロ 個見
杭打工事費	450φ-600 縦杭	401.3 401.3	m		0	WP ワ-アロ 個見
バックホ損料		5 5	日		0	WP ワ-アロ 個見
発電機損料		5 5	日		0	WP ワ-アロ 個見
金具代	600φ	15 15	個		0	WP ワ-アロ 個見
副資材	450φ-600 25mm	15 15	個		0	WP ワ-アロ 個見
セメントサイロ費		1	式		0	WP ワ-アロ 個見
計					0	

直接工事費別紙明細

接続部天井高変更工事		アスベスト撤去工事				
名称	摘要	数量	単位	単価	金額	備考
設備機器設置費		1	式		0	別紙 00-003
セキュリティハウス		9 9	台		0	WP ワ-アロ 個見
負圧・除じん装置	3台/日	19 19	台		0	WP ワ-アロ 個見
高性能真空掃除機	3台/日	19 19	台		0	WP ワ-アロ 個見
エアレス吹き付け機		6 6	台		0	WP ワ-アロ 個見
その他の設備・機器		6 6	台		0	WP ワ-アロ 個見
機器組み立て・解体		1	式		0	WP ワ-アロ 個見
設備機器運搬費		1	式		0	WP ワ-アロ 個見
計					0	
養生費		1	式		0	別紙 00-004
床養生費		169 169	m ²		0	WP ワ-アロ 個見
壁養生費		169 169	m ²		0	WP ワ-アロ 個見
その他の養生費	ダクト・配管・配線等	169 169	m ²		0	WP ワ-アロ 個見
計					0	

接続部天井高変更工事		アスベスト撤去工事				
名称	摘要	数量	単位	単価	金額	備考
アスベスト除去処理費		1	式		0	別紙 00-005
天井ボード撤去費	下地材共 処分含む	164 164 0	m ²		0	WP ワ-アロ 個見
除去処理作業費	封じ込め工法	169 169 0	m ²		0	WP ワ-アロ 個見
清掃作業費		1	式		0	WP ワ-アロ 個見
計					0	

直接工事費別紙明細

接続部天井高変更工事		撤去工事				
名称	摘要	数量	単位	単価	金額	備考
撤去工事		1	式		0	別紙 00-006
(屋根)						CM コメント
既存防水層撤去	屋上防水層 シート防水層 集積共	525 525 0	m ²	1,240	651,000 651,000 0	B0-281111 H25-4改 標準
(躯体)						CM コメント
コンクリートとりこわし	RC造 地上部 圧砕機 標準	0.9 0.9 0	m ³	5,710	5,139 5,139 0	B0-339111 H25-4改 無筋コン
カッター入れ	コンクリート面 厚さ20~30mm	20.1 20.1 0	m ²	1,170	23,517 23,517 0	B0-339172 H25-4改
(鉄骨)						CM コメント
H形鋼撤去	SS400 H-588×300×12×20	0.15 0.15 0	t		0	WP ワ-アロ 個見 現場建方代用
計					0	

直接工事費別紙明細

本館改修工事		直接仮設工事				
名称	摘要	数量	単位	単価	金額	備考
仮設材運搬		1	式		0 23,004 23,004	別紙 01-001 /
仮設材運搬 (単管本足場)		0 13.1 13.1	m	270	0 3,537 3,537	B0-131662 No.2 標準
仮設材運搬 (安全てすり)	単管本足場用	0 3.9 3.9	m	110	0 429 429	B0-131671 No.2 標準
仮設材運搬 (シート・ネット類)		0 13.1 13.1	m	6	0 78 78	B0-131688 No.2 標準
仮設材運搬 (内部仕上足場 脚立足場)	2階建	0 316 316	m	60	0 18,960 18,960	B0-131694 No.2 標準
計					0 23,004 23,004	

直接工事費別紙明細

本館改修工事		発生材処理				
名称	摘要	数量	単位	単価	金額	備考
発生材運搬		1	式		0 34,855 34,855	別紙 01-002 /
(仮込)						CM コメント
発生材積込み	コンクリート類 人力	0 0.2 0.2	m3	4,790	0 958 958	B0-389511 No.2 標準 無筋コン
発生材積込み	せっこうボード類 人力	0 1.4 1.4	m3		0 [REDACTED] [REDACTED]	WP ワーク 内村興産 個見
発生材積込み	鉄類 人力	0 3.9 3.9	m3		0 [REDACTED] [REDACTED]	WP ワーク 内村興産 個見
(運搬)						CM コメント
撤去材運搬	ダンプトラック 10t バック約0.8m3 無筋コンクリート類	0 0.2 0.2	m3		0 [REDACTED] [REDACTED]	WP ワーク 内村興産 個見
撤去材運搬	ダンプトラック 10t バック約0.8m3 せっこうボード類	0 1.4 1.4	m3		0 [REDACTED] [REDACTED]	WP ワーク 内村興産 個見
撤去材運搬	ダンプトラック 10t バック約0.8m3 鉄類	0 3.9 3.9	m3		0 [REDACTED] [REDACTED]	WP ワーク 内村興産 個見
計					0 34,855 34,855	

名 称	摘 要	数 量	単 位	単 価	金 額	備 考
VOC測定費	報告書作成含む	7 7 0	か所			WP ワ-プロ 個見
仮囲い	鋼板	99 99 0	m	5.540	548.460 548.460 0	代価表 0032
片 羽 子	5400W*4500H	1 1 0	か所	137.000	137.000 137.000 0	WP 施p10 ワ-プロ 個見
ガードフェンス	H1800	175 175 0	m	1.840	322.000 322.000 0	代価表 0033
A型ガード		30 30 0	m	1.110	33.300 33.300 0	代価表 0034
敷鉄板	t 22mm 掛払手間手間とも	50 50 0	m ²	4.570	228.500 228.500 0	WP コp101 ワ-プロ 個見
工事用立看板	塩ビ製	2 2 0	台	5.050	10.100 10.100 0	代価表 0035
仮設便所	ユニットバス 2400W*7200L	2 2 0	か所	76.500	153.000 153.000 0	WP コp99 ワ-プロ 個見
警備員詰所	ユニットバス 970W*1270L	1 1 0	か所	94.000	94.000 94.000 0	WP コp99 ワ-プロ 個見
警備員		150 150 0	人	9.100	1,365.000 1,365.000 0	WP 積p899 ワ-プロ 個見 工事段入口1人
計						

コンクリート工事									
NO	名称	摘要	単位	数量	乗率	単価	金額	経費	備考
	基礎コンクリート	FC-24 S15	m ³	1.00000			11,600		代価表 0001
01	普通コンクリート	JIS A5308 呼び強度18 S15 粗骨材20	m ³	1.00000	1.00000	11,600	11,600	無し	B0-114112 H25-4改 一次
	計						11,600		
	コンクリートポンプ 圧送	30m ³ /回未満	m ³	1.00000			500		代価表 0002
01	コンクリートポンプ 圧送	30m ³ 以上 50m ³ /回未満 基本料金別途加算	m ³	1.00000	1.00000	500	500	無し	B0-434226 H25-4改 市場
	計						500		
	コンクリートポンプ圧送 基本料金	30m ³ /回未満	回	1.00000			50,000		代価表 0003 /
01	コンクリートポンプ圧送 基本料金	30m ³ 以上 50m ³ /回未満	回	1.00000	1.00000	50,000	50,000	無し	B0-434227 H25-4改 市場
	計						50,000		

代価表

仮設工事									
NO	名称	摘要	単位	数量	乗率	単価	金額	経費	備考
	枠組足場	手摺先行	m	1.00000			1,620		代価表 0004
01	枠組本足場 (手すり先行方式)	建枠 900×1700 布枠500+240 掛払い手間 12m未満	m	1.00000	1.00000	1,059.52	1,059.52	無し	B0-131519 H25-4改 標準
02	枠組本足場 (手すり先行方式)	建枠 900×1700 布枠500+240 供用1日賃料 修理費含む 12m未満	m	1.00000	20.00000	8.77	175.4	無し	B0-131519 H25-4改 標準
03	枠組本足場 (手すり先行方式)	建枠 900×1700 布枠500+240 基本料 修理費含む 12m未満	m	1.00000	1.00000	385.85	385.85	無し	B0-131519 H25-4改 標準
	計						1,620.77		
	安全手すり		m	1.00000			370		代価表 0005 /
01	安全手すり (手すり先行方式)	枠組本足場用 基本料 修理費含む	m	1.00000	1.00000	111.72	111.72	無し	B0-131568 H25-4改 標準
02	安全手すり (手すり先行方式)	枠組本足場用 供用1日賃料 修理費含む	m	1.00000	20.00000	3.35	67	無し	B0-131568 H25-4改 標準
03	安全手すり (手すり先行方式)	枠組本足場用 掛払い手間	m	1.00000	1.00000	192.64	192.64	無し	B0-131568 H25-4改 標準
	計						371.36		

仮設工事									
NO	名称	摘要	単位	数量	乗率	単価	金額	経費	備考
	メッシュシート		m	1.00000			490		代価表 0006 /
01	ネット状養生シート張り	防災I類 掛払い手間	m	1.00000	1.00000	433.44	433.44	無し	B0-131562 H25-4改 標準
02	ネット状養生シート張り	防災I類 供用1日賃料 修理費含む	m	1.00000	20.00000	1.13	22.6	無し	B0-131562 H25-4改 標準
03	ネット状養生シート張り	防災I類 基本料 修理費含む	m	1.00000	1.00000	36.5	36.5	無し	B0-131562 H25-4改 標準
	計						492.54		
	単管掘足場		m	1.00000			1.310		代価表 0007 /
01	単管掘足場	掛払い手間 10m未満	m	1.00000	1.00000	1.204	1.204	無し	B0-131514 H25-4改 標準
02	単管掘足場	供用1日賃料 修理費含む 10m未満	m	1.00000	60.00000	1.24	74.4	無し	B0-131514 H25-4改 標準
03	単管掘足場	基本料 修理費含む 10m未満	m	1.00000	1.00000	37.36	37.36	無し	B0-131514 H25-4改 標準
	計						1,315.76		

代価表

仮設工事									
NO	名称	摘要	単位	数量	乗率	単価	金額	経費	備考
	単管掘足場		m	1.00000			1,310		代価表 0008 /
01	単管掘足場	掛払い手間 10m未満	m	1.00000	1.00000	1,204	1,204	無し	B0-131514 H25-4改 標準
02	単管掘足場	供用1日賃料 修理費含む 10m未満	m	1.00000	60.00000	1.24	74.4	無し	B0-131514 H25-4改 標準
03	単管掘足場	基本料 修理費含む 10m未満	m	1.00000	1.00000	37.36	37.36	無し	B0-131514 H25-4改 標準
	計						1,315.76		
	シート		m	1.00000			360		代価表 0009 /
01	建築工事用シート	防災I類 ポリスチレン 基礎価格	m	1.00000	1.00000	278	278	無し	B0-111211 H25-4改 一次
02	建築工事用シート	防災I類 ポリスチレン 基本料	m	1.00000	1.00000	33.8	33.8	無し	B0-111211 H25-4改 一次
03	建築工事用シート	防災I類 ポリスチレン 供用1日賃料	m	1.00000	60.00000	0.91	54.6	無し	B0-111211 H25-4改 一次
	計						366.4		

仮設工事									
NO	名称	摘要	単位	数量	乗率	単価	金額	経費	備考
	枠組足場	手摺先行	m ²	1.00000			2,230		代価表 0010
01	枠組本足場 (手すり先行方式)	建枠 900×1700 布枠500+240 掛払い手間 12m未満	m ²	1.00000	1.00000	1,059.52	1,059.52	無し	B0-131519 H25-4改 標準
02	枠組本足場 (手すり先行方式)	建枠 900×1700 布枠500+240 供用1日賃料 修理費含む 12m未満	m ²	1.00000	90.00000	8.77	789.3	無し	B0-131519 H25-4改 標準
03	枠組本足場 (手すり先行方式)	建枠 900×1700 布枠500+240 基本料 修理費含む 12m未満	m ²	1.00000	1.00000	385.85	385.85	無し	B0-131519 H25-4改 標準
	計						2,234.67		
	安全手すり		m	1.00000			600		代価表 0011 /
01	安全手すり (手すり先行方式)	枠組本足場用 基本料 修理費含む	m	1.00000	1.00000	111.72	111.72	無し	B0-131568 H25-4改 標準
02	安全手すり (手すり先行方式)	枠組本足場用 供用1日賃料 修理費含む	m	1.00000	90.00000	3.35	301.5	無し	B0-131568 H25-4改 標準
03	安全手すり (手すり先行方式)	枠組本足場用 掛払い手間	m	1.00000	1.00000	192.64	192.64	無し	B0-131568 H25-4改 標準
	計						605.86		

代価表

仮設工事									
NO	名称	摘要	単位	数量	乗率	単価	金額	経費	備考
	単管抱足場		m ²	1.00000			1,350		代価表 0012 /
01	単管抱足場	掛払い手間 10m未満	m ²	1.00000	1.00000	1,204	1,204	無し	B0-131514 H25-4改 標準
02	単管抱足場	供用1日賃料 修理費含む 10m未満	m ²	1.00000	90.00000	1.24	111.6	無し	B0-131514 H25-4改 標準
03	単管抱足場	基本料 修理費含む 10m未満	m ²	1.00000	1.00000	37.36	37.36	無し	B0-131514 H25-4改 標準
	計						1,352.96		
	メッシュシート		m ²	1.00000			570		代価表 0013 /
01	ネット状養生シート張り	防災1類 掛払い手間	m ²	1.00000	1.00000	433.44	433.44	無し	B0-131562 H25-4改 標準
02	ネット状養生シート張り	防災1類 供用1日賃料 修理費含む	m ²	1.00000	90.00000	1.13	101.7	無し	B0-131562 H25-4改 標準
03	ネット状養生シート張り	防災1類 基本料 修理費含む	m ²	1.00000	1.00000	36.5	36.5	無し	B0-131562 H25-4改 標準
	計						571.64		

代価表

仮設工事									
NO	名称	摘要	単位	数量	乗率	単価	金額	経費	備考
	内部足場		m	1.00000			590		代価表 0014 /
01	内部仕上足場	掛払い手間 脚立足場 階高4.0m以下	m	1.00000	1.00000	353.92	353.92	無し	B0-131526 H25-4改 標準
02	内部仕上足場	供用日賃料 修理費含む 脚立足場 階高4.0m以下	m	1.00000	75.00000	2.54	190.5	無し	B0-131526 H25-4改 標準
03	内部仕上足場	基本料 修理費含む 脚立足場 階高4.0m以下 平屋用	m	1.00000	1.00000	50.4	50.4	無し	B0-131526 H25-4改 標準
	計						594.82		
	階段足場		m	1.00000			2,200		代価表 0015 /
01	内部階段仕上足場	掛払い手間	m	1.00000	1.00000	1,557.81	1,557.81	無し	B0-131541 H25-4改 標準
02	内部階段仕上足場	供用日賃料 修理費含む	m	1.00000	75.00000	6.67	500.25	無し	B0-131541 H25-4改 標準
03	内部階段仕上足場	基本料 修理費含む	m	1.00000	1.00000	150.48	150.48	無し	B0-131541 H25-4改 標準
	計						2,208.54		

代価表

仮設工事									
NO	名称	摘要	単位	数量	乗率	単価	金額	経費	備考
	単管本足場	W=900	m	1.00000			3,260		代価表 0046 /
01	単管本足場	掛払い手間 10m未満	m	1.00000	1.00000	2,408	2,408	無し	B0-131512 No. 2 標準
02	単管本足場	供用日賃料 修理費含む 10m未満	m	1.00000	90.00000	7.3	657	無し	B0-131512 No. 2 標準
03	単管本足場	基本料 修理費含む 10m未満	m	1.00000	1.00000	195.56	195.56	無し	B0-131512 No. 2 標準
	計						3,260.56		
	安全手すり	単管本足場用	m	1.00000			800		代価表 0047 /
01	安全手すり		m	1.00000	1.00000	800	800	無し	WP 施P23 9-7ロ 個見
	計						800		
	防音シート		m	1.00000			3,320		代価表 0048 /
01	建築工事用シート	防災1類ホリスル 基礎価格	m	1.00000	1.00000	278	278	無し	B0-111211 No. 2 一次
02	建築工事用シート	防災1類ホリスル 基本料	m	1.00000	90.00000	33.8	3,042	無し	B0-111211 No. 2 一次
03	建築工事用シート	防災1類ホリスル 供用日賃料	m	1.00000	1.00000	0.92	0.92	無し	B0-111211 No. 2 一次
	計						3,320.92		

仮設工事									
NO	名 称	摘 要	単 位	数 量	乗 率	単 価	金 額	経費	備 考
	壁 小口タイル撤去	下地タイル共	m ²	1.00000			2,990		代価表 0049 /
01	壁タイル撤去	下地タイル共 集積共	m ²	1.00000	1.00000	2,990.29	2,990.29	無し	BO-283311 No.2 標準
	計						2,990.29		
	ガリ撤去	鉄-鋼製 300角	か所	1.00000			210		代価表 0050 /
01	鋼製戸撤去	片開き戸 枠共 集積共	m ²	1.00000	0.09000	2,425.02	218.25	無し	BO-287365 No.2 標準
	計						218.25		
	小口タイル補修	W=100 下地タイル共	m	1.00000			1,190		代価表 0051 /
01	外装壁タイル張り	密着張り I類 施ゆう 小口平 108×60 下地タイル別途	m ²	1.00000	0.10000	9,722.28	972.22	無し	BO-233234 No.2 参考
02	壁タイル塗り	木ごと 外壁小口タイル下地 厚16	m ²	1.00000	0.10000	2,220	222	無し	BO-536313 No.2 市場
	計						1,194.22		

代価表

仮設工事									
NO	名 称	摘 要	単 位	数 量	乗 率	単 価	金 額	経費	備 考
	OSCL塗装(300mm以下)	木製建具枠面	m	1.00000			740		代価表 0052 /
01	OS塗り (糸幅300mm以下)	木部 素地付着物除去	m	1.00000	1.00000	310	310	無し	BO-538839 No.2 市場
02	CS塗り (糸幅300mm以下)	木部 素地B種 工程B種	m	1.00000	1.00000	430	430	無し	BO-538838 No.2 市場
	計						740		
	カッター入れ	ボード面	m	1.00000			700		代価表 0053 /
01	カッター入れ	タイル面 厚さ20~30mm	m	1.00000	1.00000	701.08	701.08	無し	BO-339172 No.2 標準
	計						701.08		
	EVタイル 時計仮撤去復旧		か所	1.00000			1,590		代価表 0054 /
01	軽作業員	1日8時間	人	1.00000	0.12000	11,900	1,428	無し	WP ワープロ 個見 物P853
02	その他	人工×12%	式	0.12000	0.12000	11,900	171.36	無し	WP ワープロ 個見
	計						1,599.36		

仮設工事									
NO	名称	摘要	単位	数量	乗率	単価	金額	経費	備考
	室名札仮撤去復旧		か所	1.00000			1,590		代価表 0055 /
01	軽作業員	1日8時間	か所	1.00000	0.12000	11,900	1,428	無し WP 物P853	ワ-プロ 個見
02	その他	人工×12%	式	0.12000	0.12000	11,900	171.36	無し WP	ワ-プロ 個見
	計						1,599.36		
	7/21 補工事	換気扇設置用 16ヶ所 既設ガスを撤去共	m	1.00000			15,400		代価表 0056 /
01	ガス撤去	集積共	m	1.00000	1.00000	4,300.8	4,300.8	無し B0-288711 No.2	標準
02	アルミ板	3.0mm	m	1.00000	1.03000	4,900	5,047	有り WP 建物P501 1000×2000 ¥9750-/枚	ワ-プロ 個見
03	ガスとめ(シーリング)	シリコン SR-1	m	4.00000	1.00000	980.9	3,923.6	無し B0-238707 No.2	参考
04	天井ボード切込み	150角, 150φ以下	か所	1.00000	1.00000	294.58	294.58	無し B0-238001 No.2	参考
05	ガス工		人	0.05000	1.00000	19,200	960	有り B0-911138 No.2	一次
06	ガス清掃		m	1.00000	1.00000	295.46	295.46	無し B0-238708 No.2	標準
07	その他		式	1.00000	0.10000	6,007	600.7		
	計						15,422.14		

代価表

建築工事									
NO	名称	摘要	単位	数量	乗率	単価	金額	経費	備考
	VP樋 100φ		m	1.00000			2,320		代価表 0016 /
01	硬質ポリ塩化ビニル管(VP)	100A	m	1.00000	1.00000	833	833	有り B0-215851 H25-4改	一次
02	板金工		人	0.06300	1.00000	19,700	1,241.1	有り B0-911134 H25-4改	一次
03	その他		式	1.00000	0.12000	2,074.1	248.89		
	計						2,322.99		
	ALC下端見切	7/21 L 2mm加工 糸幅210mm	m	1.00000			4,090		代価表 0017 /
01	7/21板 t 1.0		m	0.50000			307.5	有り WP	ワ-プロ 個見
02	板金工		人	0.17000	1.00000	19,700	3,349	有り B0-911134 H25-4改	一次
03	その他		式	1.00000	0.12000	3,656.5	438.78		
	計						4,095.28		
	軽量鉄骨壁 開口部補強	90形 保等三方補強 1280×6500程度	か所	1.00000			19,100		代価表 0018 /
01	軽量鉄骨壁 開口部補強	90形 保等三方補強 1800×2000程度	か所	1.00000	2.50000	7,640	19,100	無し B0-435315 H25-4改 面積率	市場
	計						19,100		

建築工事									
NO	名称	摘要	単位	数量	乗率	単価	金額	経費	備考
	床既存シート面補修		m	1.00000			250		代価表 0019 /
01	内装工		人	0.01100	1.00000	20,600	226.6	有り	B0-911144 H25-4改 一次
02	その他		式	1.00000	0.12000	226.6	27.19		
	計						253.79		
	壁見切縁	25*40	m	1.00000			1,850		代価表 0020 /
01	米絵		m3	0.00100			328	無し	WP ワ-プロ 個見
02	大工		人	0.07000	1.00000	19,200	1,344	有り	B0-911142 H25-4改 一次
03	普通作業員		人	0.00140	1.00000	15,800	22.12	有り	B0-911112 H25-4改 一次
04	その他		式	1.00000	0.12000	1,366.12	163.93		
	計						1,858.05		

代価表

建築工事									
NO	名称	摘要	単位	数量	乗率	単価	金額	経費	備考
	柱型カバープレート		か所	1.00000			129,000		代価表 0021 /
01	床板	t 1.0mm	m ²	6.90000	1.00000	585	4,036.5	無し	WP 積p67 ワ-プロ 個見
02	補強鉄付		kg	68.00000	1.00000	139	9,452	無し	WP 積p27 ワ-プロ 個見
03	板金工		人	2.50000	1.00000	19,700	49,250	無し	B0-911134 H25-4改 一次 製作
04	塗装	アクリル塗装	m ²	2.10000			819	無し	WP ワ-プロ 個見
05	板金工		人	3.00000	1.00000	19,700	59,100	有り	B0-911134 H25-4改 一次 取付
06	その他		式	1.00000	0.12000	59,100	7,092		
	計						129,749.5		
	銅像移設		式	1.00000			139,000		代価表 0022 /
01	特殊作業員		人	4.00000	1.00000	19,200	76,800	有り	B0-911111 H25-4改 一次 撤去・移設
02	普通作業員		人	3.00000	1.00000	15,800	47,400	有り	B0-911112 H25-4改 一次 撤去・移設
03	その他		式	1.00000	0.12000	124,200	14,904		
	計						139,104		

代価表

建築工事								
NO	名称	摘要	単位	数量	乗率	単価	金額	経費備考
	アスファルト舗装撤去	砕石とも	m	1.0000			1,030	代価表 0023 /
01	とりこわし機械 運転(バック)	排出物対策型 油圧式 クロー型 0.8m3	運転日	0.0150	1.0000	61,723.18	925.84	有り B0-038161 H25-4改 参考
02	その他		式	1.0000	0.1200	925.84	111.1	
	計						1,036.94	
	コンクリート舗装撤去	石強土間 砕石 噴水とも	m	1.0000			2,070	代価表 0024 /
01	とりこわし機械 運転(バック)	バック 排出物対策型 油圧式 クロー型 0.8m3	運転日	0.0300	1.0000	61,723.18	1,851.69	有り B0-038161 H25-4改 参考
02	その他		式	1.0000	0.1200	1,851.69	222.2	
	計						2,073.89	
	ローリ-搬込ベ-ル撤去		式	1.0000			138,000	代価表 0025 /
01	とりこわし機械 運転(バック)	バック 排出物対策型 油圧式 クロー型 0.8m3	運転日	2.0000	1.0000	61,723.18	123,446.36	有り B0-038161 H25-4改 参考
02	その他		式	1.0000	0.1200	123,446.36	14,813.56	
	計						138,259.92	

代価表

建築工事								
NO	名称	摘要	単位	数量	乗率	単価	金額	経費備考
	機械撤去		式	1.0000			41,800	代価表 0026 /
01	造園工		人	2.0000	1.0000	18,700	37,400	有り B0-911151 H25-4改 一次
02	その他		式	1.0000	0.1200	37,400	4,488	
	計						41,888	
	石積み	H80 既存石転用	m	1.0000			10,200	代価表 0027 /
01	石工		人	0.1900	1.0000	25,100	4,769	有り B0-911131 H25-4改 一次
02	普通作業員		人	0.2800	1.0000	15,800	4,424	有り B0-911112 H25-4改 一次
03	その他		式	1.0000	0.1200	9,193	1,103.16	
	計						10,296.16	

代価表

建築工事									
NO	名称	摘要	単位	数量	乗率	単価	金額	経費	備考
	土間コン打設		式	1.00000			852,000		代価表 0028 /
01	砂利地業	再生切込砕石	m3	33.20000	1.00000	4,694.2	155,847.44	無し	BO-133421 H25-4改 標準
02	溶接金網	6*150*150	m ²	332.00000	1.00000	270	89,640	無し	WP 積p50 ワ-プロ 個見
03	コンクリート	Fc18 S15	m3	39.50000	1.00000	11,600	458,200	無し	WP 積p109 ワ-プロ 個見
04	コンクリート打設手間	土間ポンプ打設 50m3/回程度 S15~S18 — 圧送費、基本料別途	m3	39.50000	1.00000	730	28,835	無し	BO-434215 H25-4改 市場
05	コンクリートポンプ圧送基本料金	50m3以上100m3/回未満	回	2.00000	1.00000	50,000	100,000	無し	BO-434227 H25-4改 市場
06	コンクリートポンプ圧送	50m3以上100m3/回未満 基本料金別途加算	m3	39.50000	1.00000	500	19,750	無し	BO-434226 H25-4改 市場
	計						852,272.44		
	現場建方重機費		式	1.00000			282,000		代価表 0029 /
01	分解組立 (油圧伸縮ジブ型 トラックレー)	100t吊り 分解部品運搬別途	往復	1.00000	1.00000	127,647.74	127,647.74	無し	BO-131421 H25-4改 標準
02	分解部品運搬 (油圧伸縮ジブ型 トラックレー)	100t吊り	往復	1.00000	1.00000	155,253.78	155,253.78	無し	BO-131423 H25-4改 標準
	計						282,901.52		

代価表

建築工事									
NO	名称	摘要	単位	数量	乗率	単価	金額	経費	備考
	会所新設		か所	1.00000			31,100		代価表 0030 /
01	根切り	人方土工	m3	0.49000	1.00000	6,991.44	3,381.7	無し	BO-132233 H25-4改 標準
02	埋戻し	人方土工	m3	0.24000	1.00000	4,070.08	976.81	無し	BO-132251 H25-4改 標準
03	建設発生土運搬	ダンプトラック 2t積 バックホ0.13m3 土砂 D1D区間有り 11.0km以下	m3	0.25000	1.00000	4,822.38	1,205.59	無し	BO-132623 H25-4改 標準
04	建設発生土処分		m3	0.25000	1.00000	1,470	387.5	無し	WP 積p937 ワ-プロ 個見
05	砂利地業	再生切込砕石	m3	0.03000	1.00000	4,694.2	140.82	無し	BO-133421 H25-4改 標準
06	型枠	普通型枠	m ²	1.65000	1.00000	3,350	5,527.5	無し	WP 施p98 ワ-プロ 個見
07	異形鉄筋D10		kg	12.00000	1.00000	75	900	無し	WP 積p20 ワ-プロ 個見
08	コンクリート	Fc18 S15	m3	0.14000	1.00000	11,600	1,624	無し	WP 積p109 ワ-プロ 個見
09	コンクリート打設手間	小型構造物 人力打設 工作物の基礎等 S15~S18	m3	0.14000	1.00000	10,402.5	1,456.35	無し	BO-434215 H25-4改 市場
10	グレーティング	450*450 ステンレススリッパ	か所	1.00000	1.00000	13,800	13,800	無し	WP 積p364 ワ-プロ 個見
11	板金工		人	0.06000	1.00000	19,700	1,182	無し	BO-911134 H25-4改 一次
12	左官		人	0.03000	1.00000	19,900	597	無し	BO-911143 H25-4改 一次
	計						31,159.27		

建築工事								経費	備	考
NO	名称	摘要	単位	数量	乗率	単価	金額			
	側溝新設		m	1.0000			13,600		代価表	0031 /
01	根切り	人力土工	m ³	0.2000	1.0000	6,901.44	1,380.28	無し	B0-132233 H25-4改	標準
02	埋戻し	人力土工	m ³	0.0900	1.0000	4,070.08	366.3	無し	B0-132251 H25-4改	標準
03	建設発生土運搬	ダンプトラック 21積 片割り約0.13m ³ 土砂 DID区間有り 11.0km以下	m ³	0.1100	1.0000	4,822.38	530.46	無し	B0-132623 H25-4改	標準
04	建設発生土処分		m ³	0.1100	1.0000	1,470	161.7	無し	WP 積p937	ワ-プロ 個見
05	砂利地業	再生切込砕石	m ³	0.0200	1.0000	4,694.2	93.88	無し	B0-133421 H25-4改	標準
06	U型側溝	既製コンクリート製	個	0.5000	1.0000	5,500	2,750	無し	WP 積p344	ワ-プロ 個見
07	グレーティング	450*450 ノスリツブ	か所	1.0050	1.0000	8,120	8,160.6	無し	WP 積p362	ワ-プロ 個見
08	板金工		人	0.0100	1.0000	19,700	197	無し	B0-911134 H25-4改	一次
	計						13,640.22			

代価表

共通仮設工事								経費	備	考
NO	名称	摘要	単位	数量	乗率	単価	金額			
	仮囲い	鋼板	m	1.0000			5,540		代価表	0032 /
01	仮囲い	設置費 H=3.0m	仮囲鉄板 m	1.0000	1.0000	2,957.76	2,957.76	無し	B0-131412 H25-4改	標準
02	仮囲い	撤去費 H=3.0m	仮囲鉄板 m	1.0000	1.0000	1,592.64	1,592.64	無し	B0-131412 H25-4改	標準
03	仮囲い	供用1日貸料 修理費含む H=3.0m l=1.2mm w=500 塗装無	仮囲鉄板 m	1.0000	1.0000	7.82	7.82	無し	B0-131412 H25-4改	標準
04	仮囲い	基本料 修理費含む H=3.0m l=1.2mm w=500 塗装無	仮囲鉄板 m	1.0000	1.0000	370.69	370.69	無し	B0-131412 H25-4改	標準
05	仮囲い運搬	H=3.0m	m	1.0000	1.0000	613.45	613.45	無し	B0-131414 H25-4改	標準
	計						5,542.36			
	ガードフェンス	H1800	m	1.0000			1,840		代価表	0033 /
01	ガードフェンス基本料	L1800	台	0.5550	1.0000	480	266.4	無し	WP 物p806	ワ-プロ 個見
02	ガードフェンス貸料	L1800	台	0.5550	75.0000	19	790.87	無し	WP 物p806	ワ-プロ 個見
03	普通作業員		人	0.0500	1.0000	15,800	790	無し	B0-911112 H25-4改	一次
	計						1,847.27			

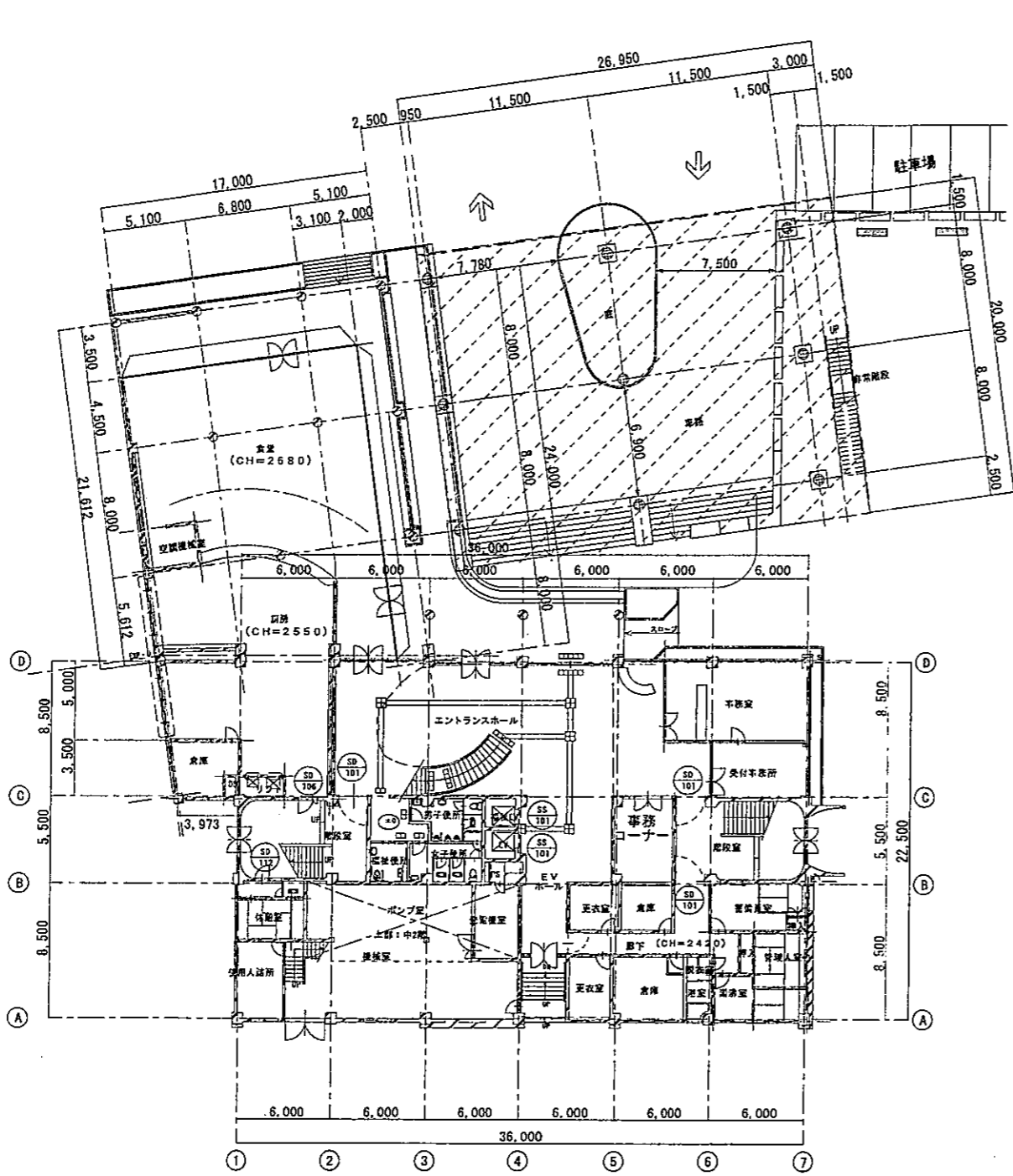
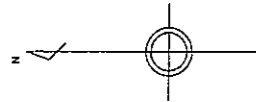

1階平面図 S=1:200

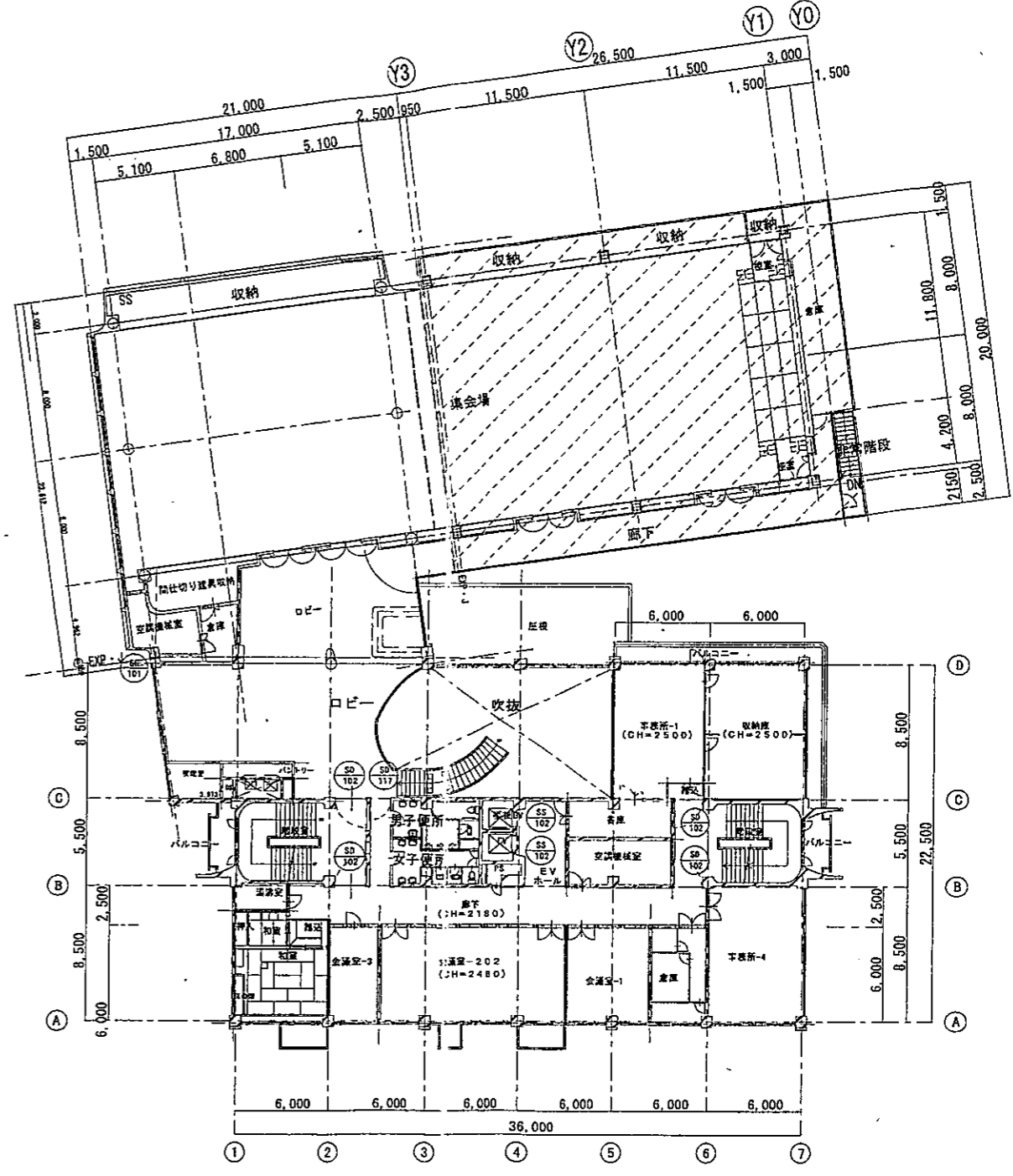

2階平面図 S=1:200

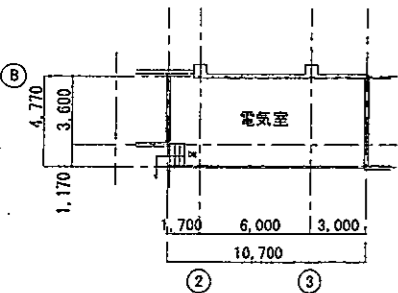

機械室上部平面図 S=1:300

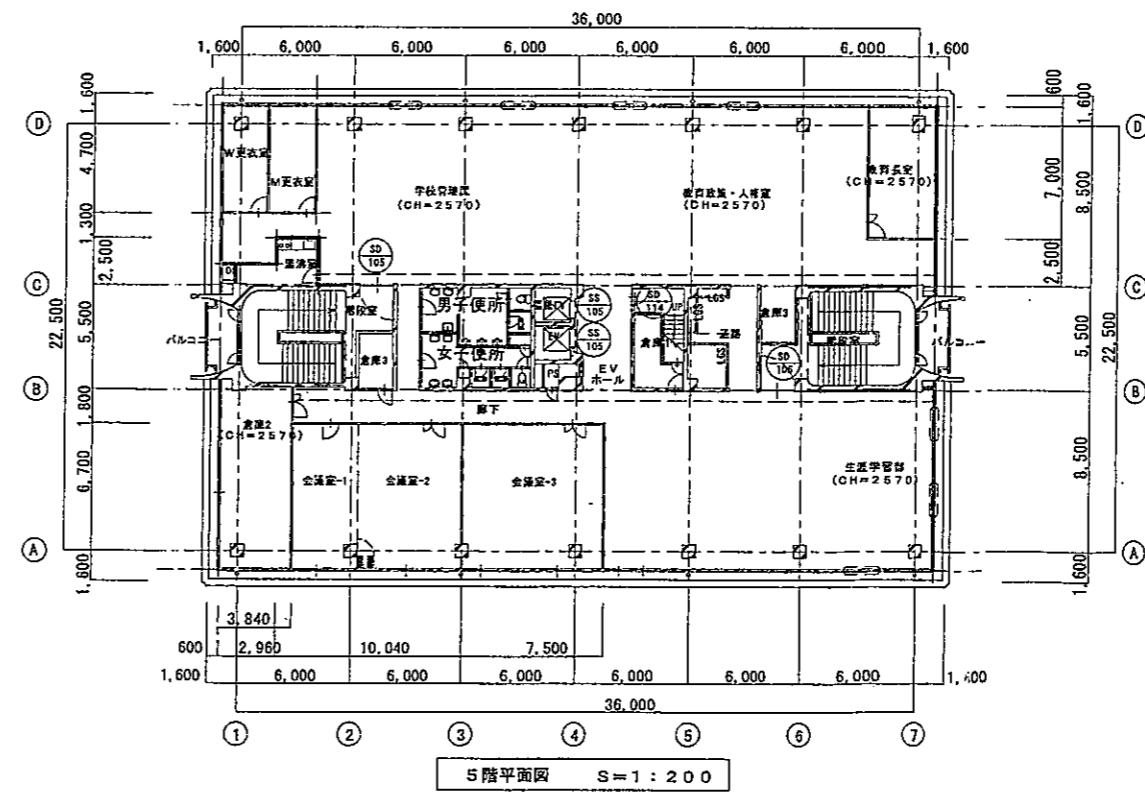
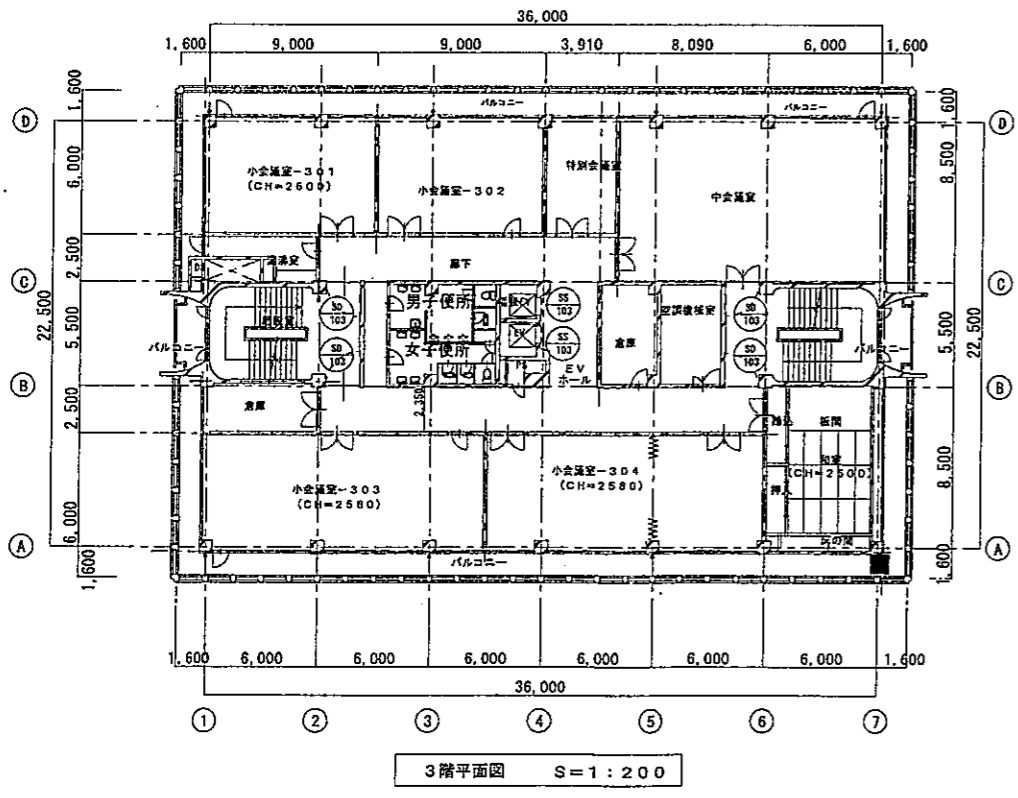
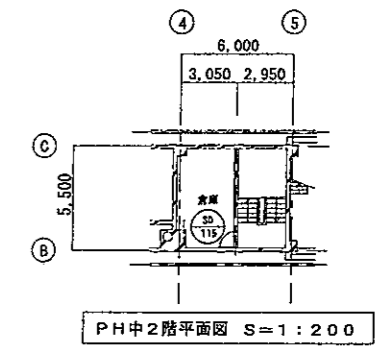
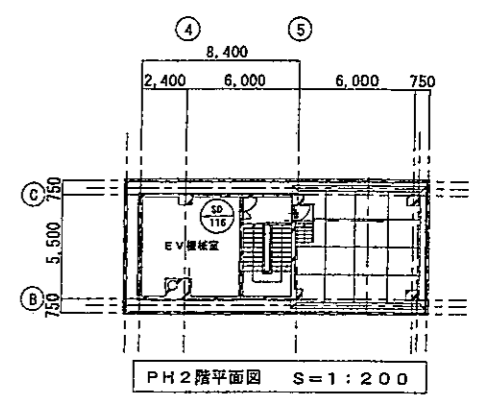
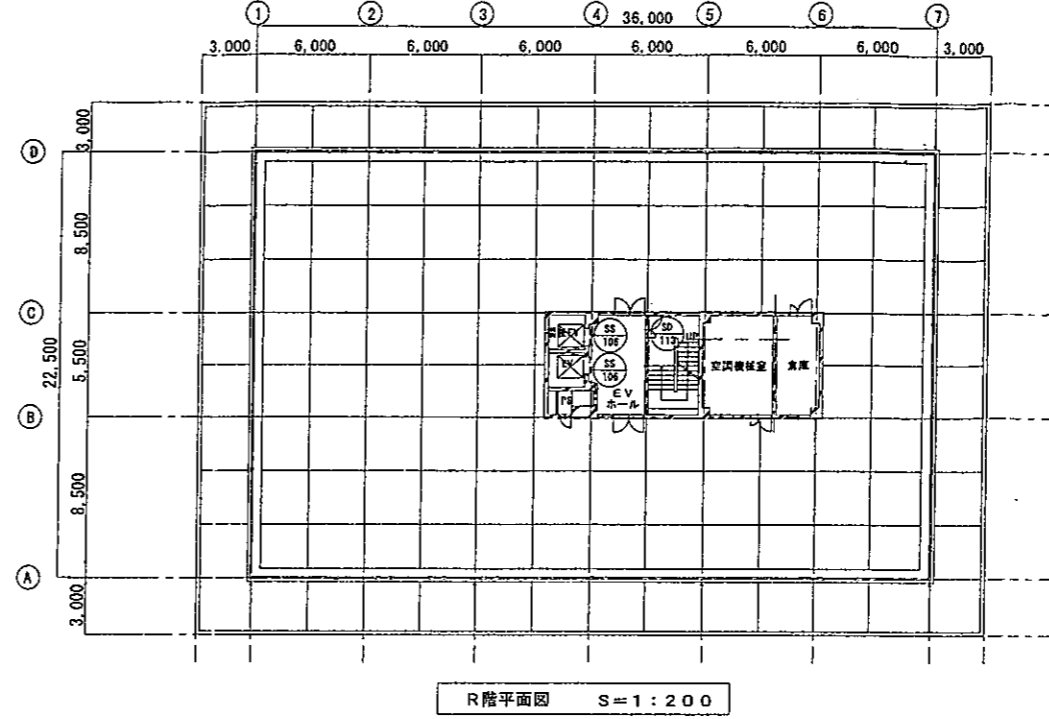
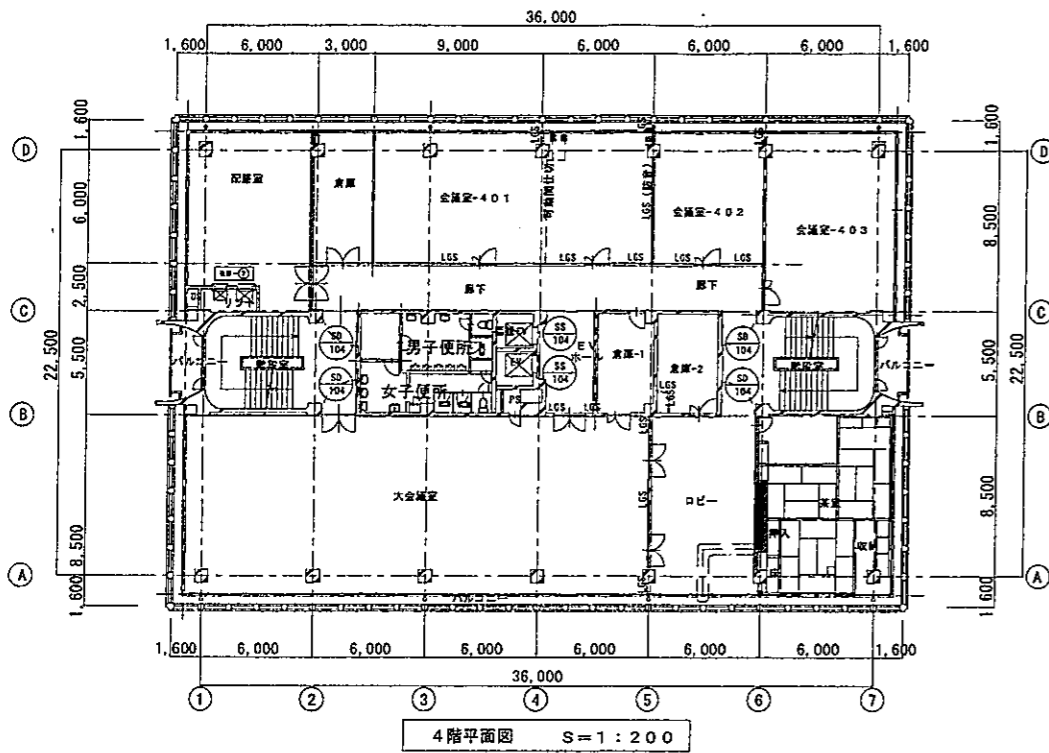

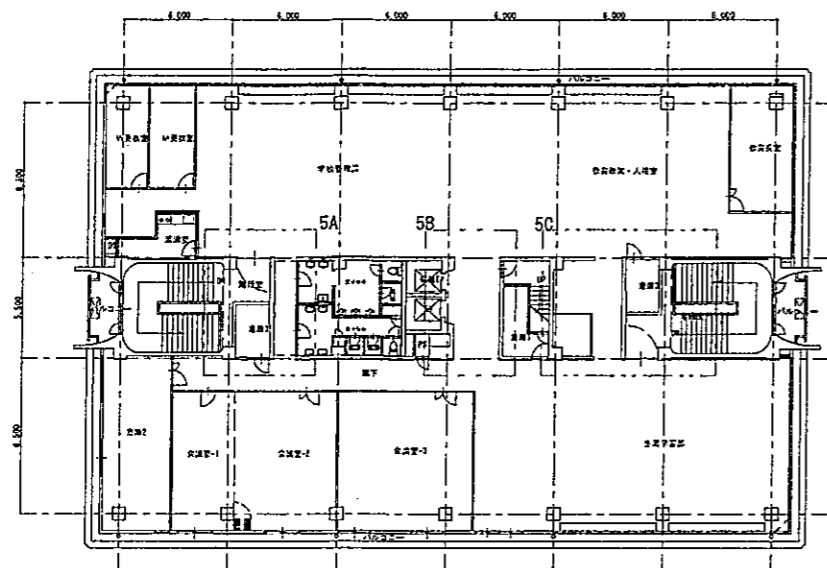

5階EY PLANS-1/200

現況図 (撤去図)

撤去箇所を示す 付上材カッター切替を示す

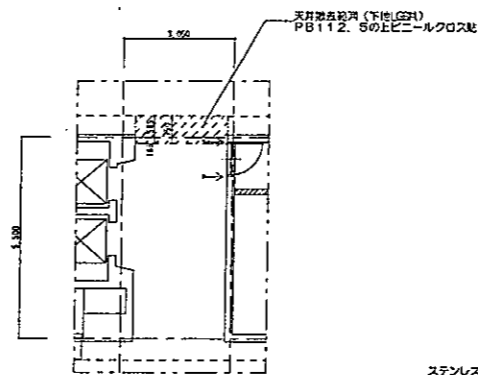

部平面図 S-1/100

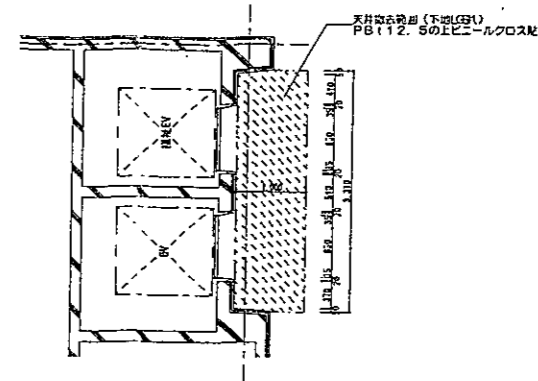

E昇場平面図 S-1/50

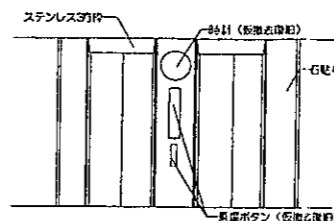

E昇場断面展開図 S-1/50

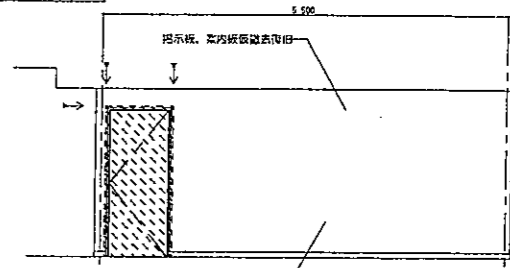

G昇場断面展開図 S-1/50

現況図 (撤去図)

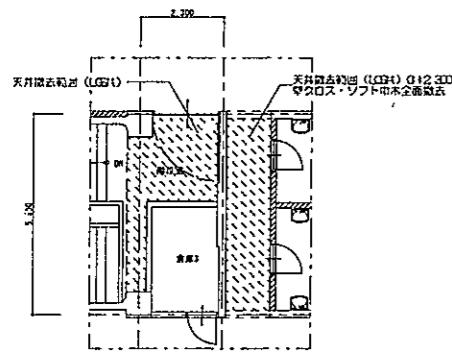

A部平面図 S-1/100

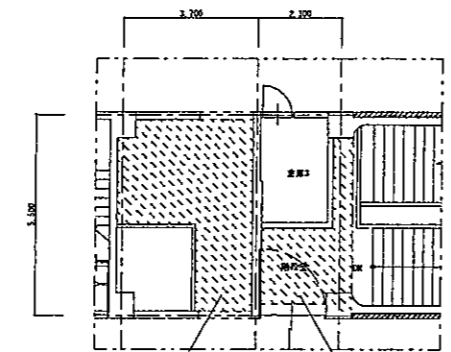

C部平面図 S-1/100

撤去箇所を示す

改修図

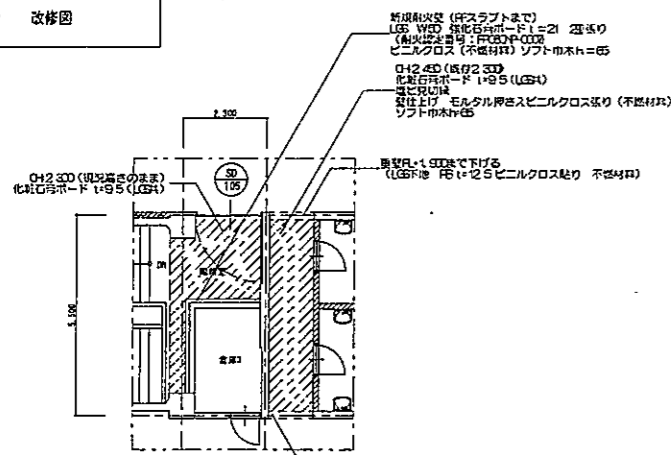

A部平面図 S-1/100

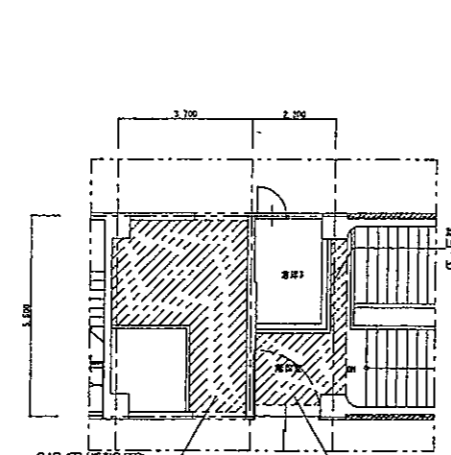

C部平面図 S-1/100

撤去箇所を示す

改修図

改修箇所を示す

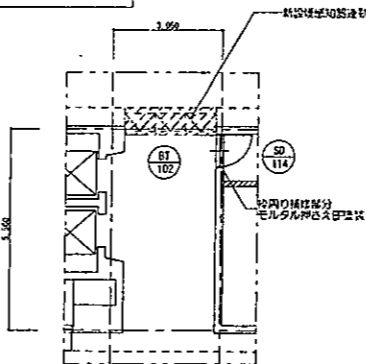

部平面図 S-1/100

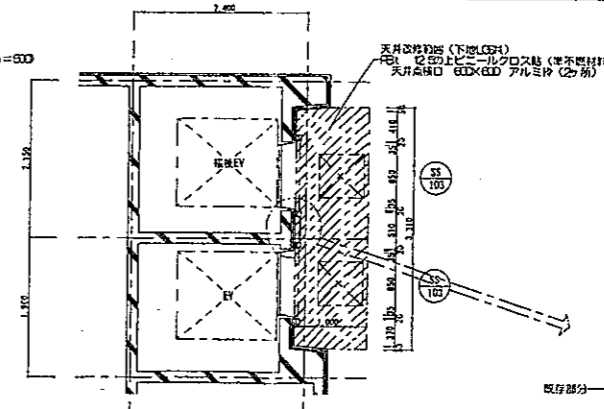

E昇場平面図 S-1/50

新規枠廻り詳細図 S-1/20

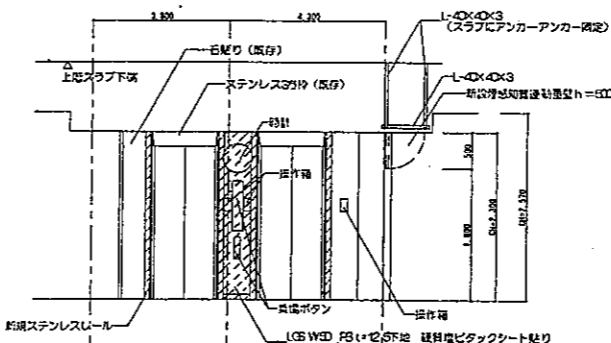
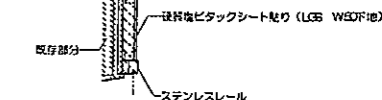

E昇場断面展開図 S-1/50

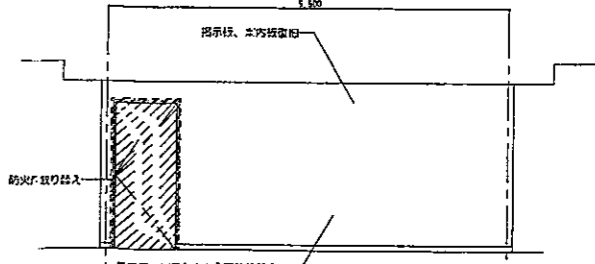

G昇場断面展開図 S-1/50

2 部改修図 改修-8

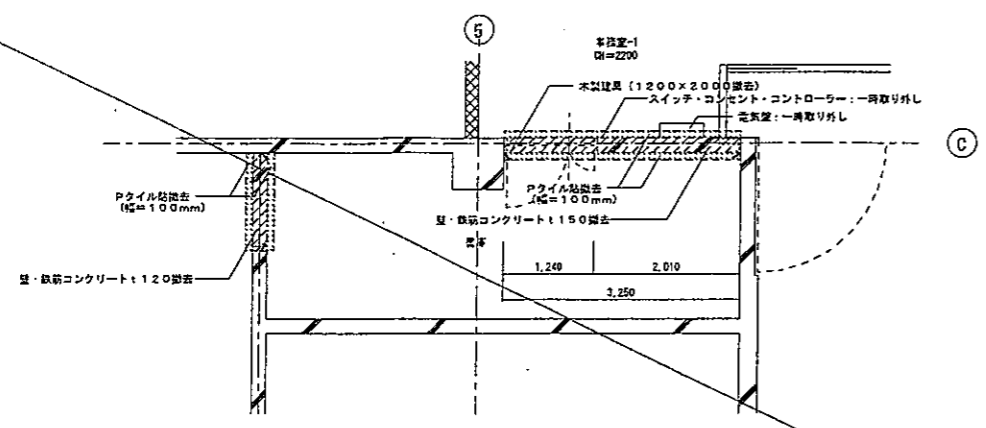

改修平面図 S=1:50

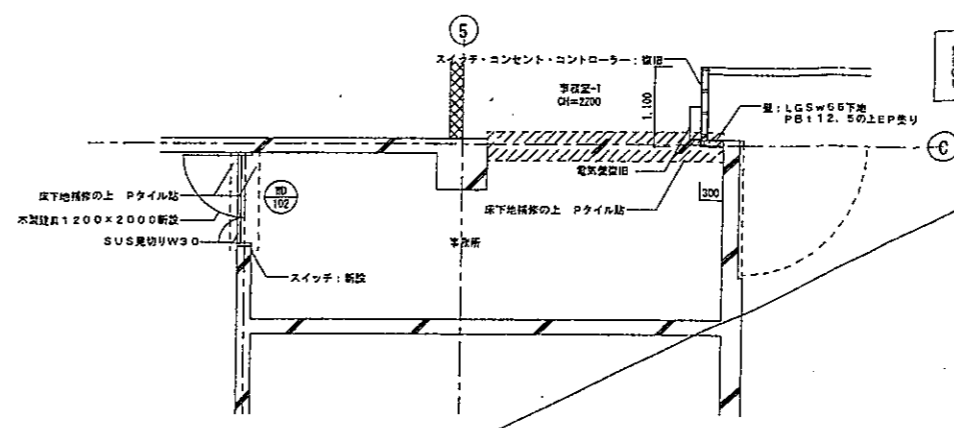

改修平面図 S=1:50

建築表示、壁に開口部を設ける場合は必ずのカッター切りを行い、コンクリート、モルタルを除去すること。
 壁面はモルタルにて充填し、適切な仕上がりとする。
 (C)部は必ずL-150x150x5mmマフラ補修材を設置すること。
 切断された鉄筋は適切な処理を行うこと。

--- カッター切りを示す
 ○○部 工事内容を示す
 ※建築表示は築造当時の事

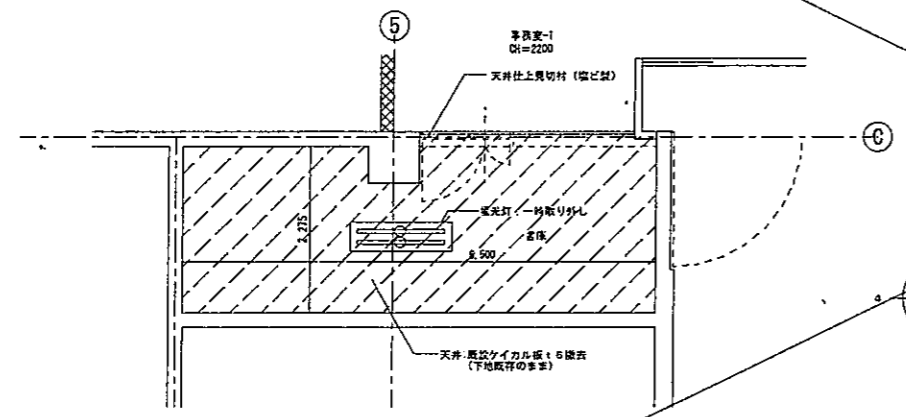

改修天井立面図 S=1:50

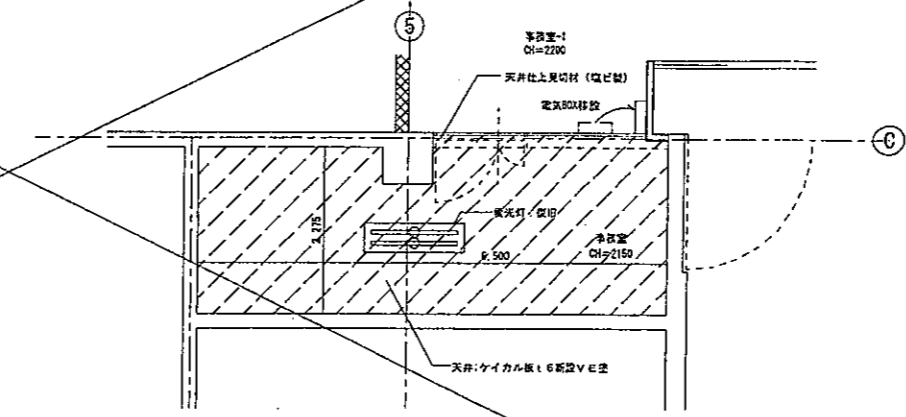

改修天井立面図 S=1:50

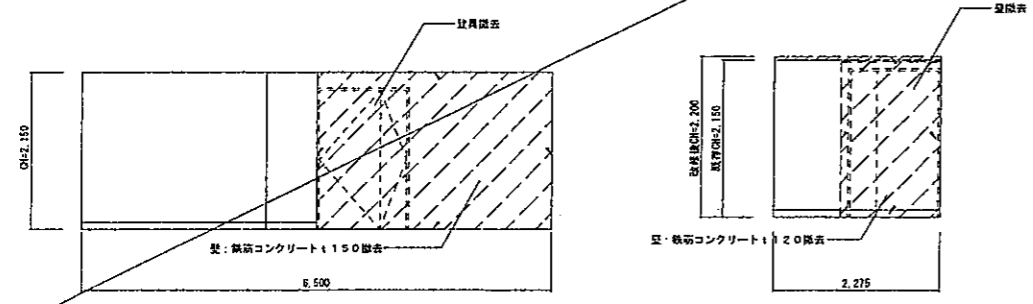

改修断面図 S=1:50

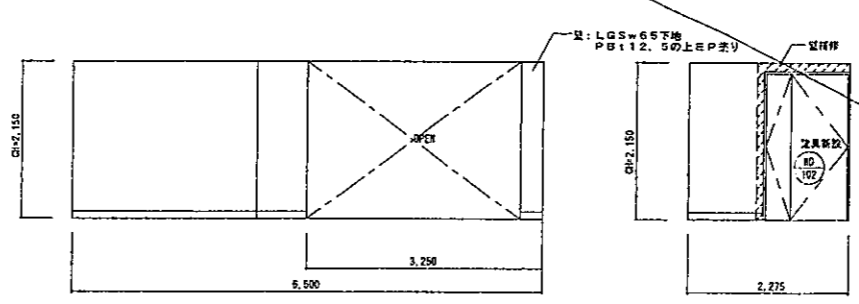

改修断面図 S=1:50

2 部改修図 改修-1

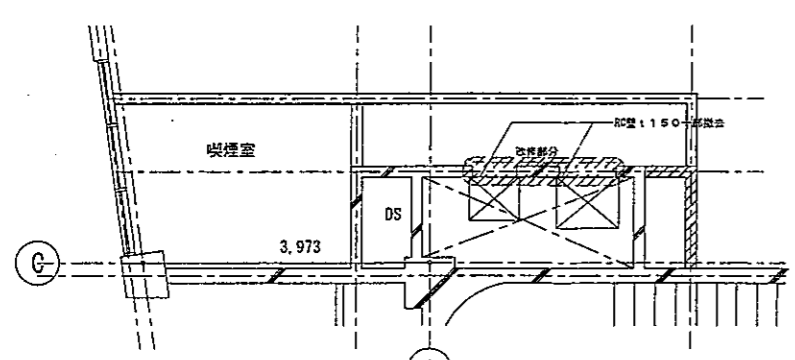

改修計画平面図 S=1:50

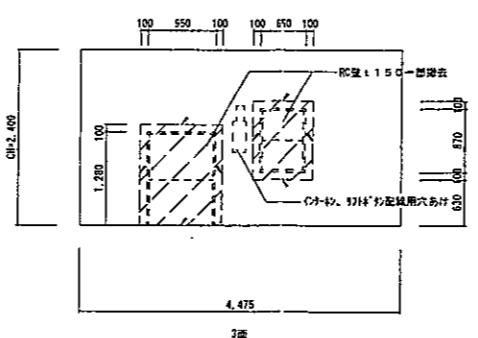
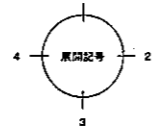

改修前

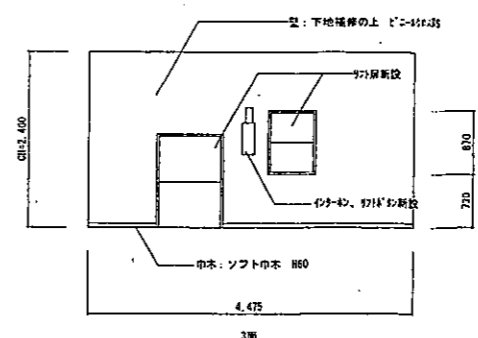

改修後

建築表示、壁に開口部を設ける場合は必ずのカッター切りを行い、コンクリート、モルタルを除去すること。
 壁面はモルタルにて充填し、適切な仕上がりとする。
 (C)部は必ずL-150x150x5mmマフラ補修材を設置すること。
 切断された鉄筋は適切な処理を行うこと。

--- カッター切りを示す
 ○○部 工事内容を示す
 ※建築表示は築造当時の事

月	日	訂正数	訂正内容	コードNo.	作成年月日	承認	名称	一級建築士	図面No.
				FDNo.	'14. 04. 10		市見会館2階大工室改修工事		
					'07. 1. 31		改修図(4)		1/200

記号	型式	570	ステンレス製F1X付両開きドア (排煙サッシ部分はアルミ製カバー工法にて新設)
場所	数量	食堂	6ヶ所
見込	材料	枠100 (アルミ枠: 70)	アルミ
送料	ガラス	-	挿入り透明ガラス
金物		-	丁番、オペレーター
備考		-	-

記号	型式	570	ステンレス製F1X付両開きドア (排煙サッシ部分はアルミ製カバー工法にて新設)
場所	数量	食堂	6ヶ所
見込	材料	枠100 (アルミ枠: 70)	アルミ
送料	ガラス	-	挿入り透明ガラス
金物		-	丁番、オペレーター
備考		-	-

記号	型式	570	ステンレス製F1X付両開きドア (排煙サッシ部分はアルミ製カバー工法にて新設)
場所	数量	食堂	6ヶ所
見込	材料	枠100 (アルミ枠: 70)	アルミ
送料	ガラス	-	挿入り透明ガラス
金物		-	丁番、オペレーター
備考		-	-

記号	型式	570	ステンレス製F1X付両開きドア (排煙サッシ部分はアルミ製カバー工法にて新設)
場所	数量	食堂	6ヶ所
見込	材料	枠100 (アルミ枠: 70)	アルミ
送料	ガラス	-	挿入り透明ガラス
金物		-	丁番、オペレーター
備考		-	-

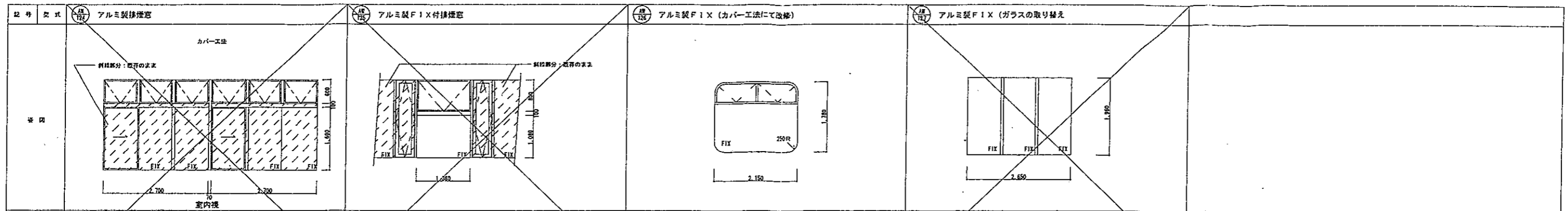

場所	数量	4階北窓A	3ヶ所	5階北窓	7ヶ所	2階北窓	6ヶ所	2階ラウンジ	2ヶ所
見込	材料	70	アルミ製	70	アルミ製	70	アルミ製	70	アルミ製
塗料	ガラス	電解着色	アルミ透明ガラス1.6, 8	電解着色	アルミ透明ガラス1.6, 8	電解着色	アルミ透明ガラス1.6, 8 アルミ透明ガラス1.6, 8両面	電解着色	アルミ透明ガラス1.6, 8両面 アルミ透明ガラス1.6, 8両面
全物	備考	丁番、オペレーター		丁番、オペレーター					

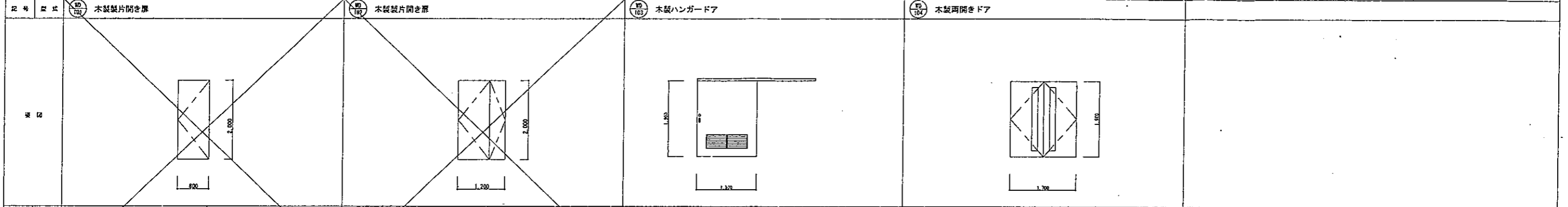

場所	数量	2階北窓	1ヶ所	2階北窓	1ヶ所	5階北窓	2ヶ所	4階北窓1室、3階中窓1室	2ヶ所
見込	材料	36	メラミン不燃化粧板	36	メラミン不燃化粧板	36	メラミン不燃化粧板	36	メラミン不燃化粧板
塗料	ガラス								
全物	備考	レバーハンドル、丁番		レバーハンドル、丁番、シリンダー錠(マスター合わせ)		ステンレス窓込み引手、引戸錠、上昇引戸レール(アルミ)、樹脂製ハンガーローラー		レバーハンドル、丁番、シリンダー錠(マスター合わせ)ドアクローザー	

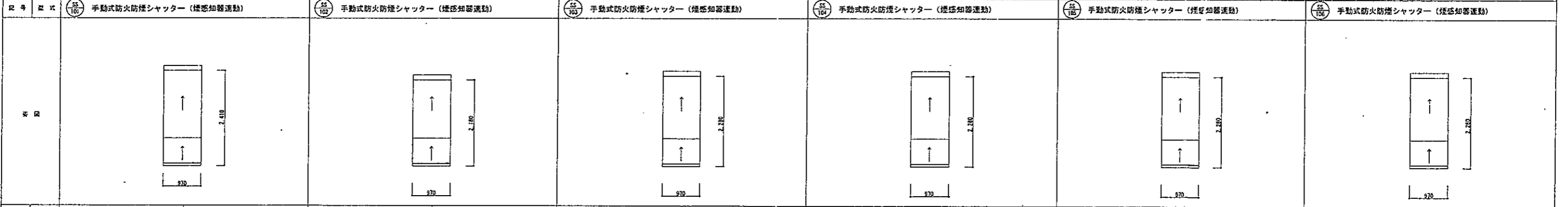

場所	数量	1階エレベーターホール	2ヶ所	2階エレベーターホール	2ヶ所	3階エレベーターホール	2ヶ所	4階エレベーターホール	2ヶ所	5階エレベーターホール	2ヶ所	R階エレベーターホール	2ヶ所
見込	材料	10.7	樹脂コーティング耐熱ガラスクロス	10.7	樹脂コーティング耐熱ガラスクロス	10.7	樹脂コーティング耐熱ガラスクロス	10.7	樹脂コーティング耐熱ガラスクロス	10.7	樹脂コーティング耐熱ガラスクロス	10.7	樹脂コーティング耐熱ガラスクロス
塗料	ガラス												
全物	備考	ステンレス製レール、まぐさ、圧板、取手		ステンレス製レール、まぐさ、圧板、取手		ステンレス製レール、まぐさ、圧板、取手		ステンレス製レール、まぐさ、圧板、取手		ステンレス製レール、まぐさ、圧板、取手		ステンレス製レール、まぐさ、圧板、取手	
全物	備考	特定防火設備・天井点検口(600×600)		特定防火設備・天井点検口(600×600)		特定防火設備・天井点検口(600×600)		特定防火設備・天井点検口(600×600)		特定防火設備・天井点検口(600×600)		特定防火設備・天井点検口(600×600)	

場所	数量												
見込	材料												
塗料	ガラス												
全物	備考												

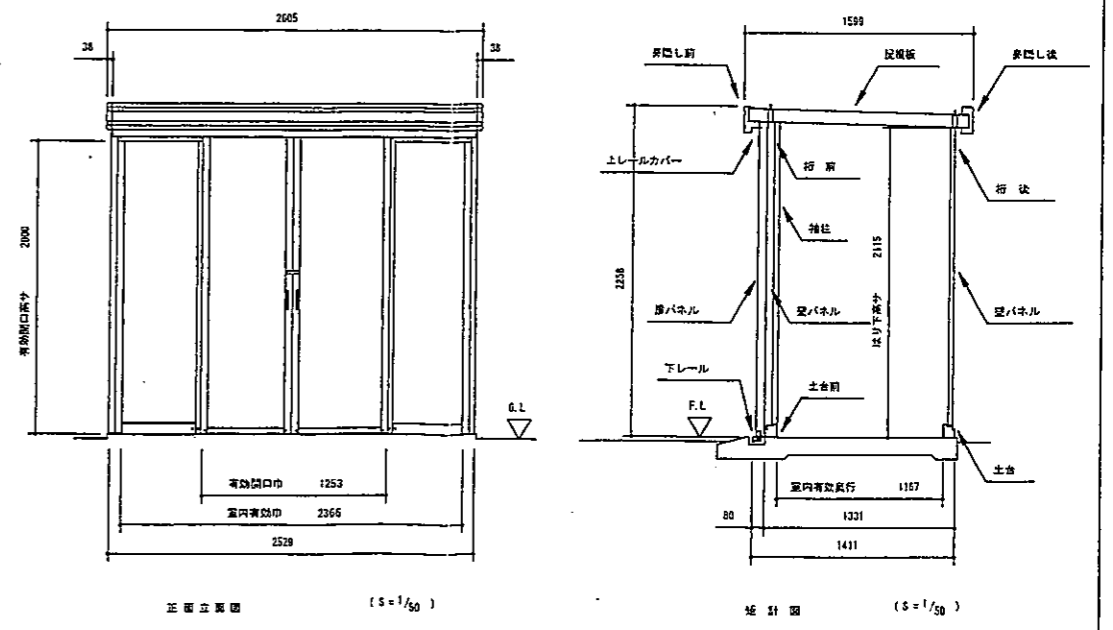
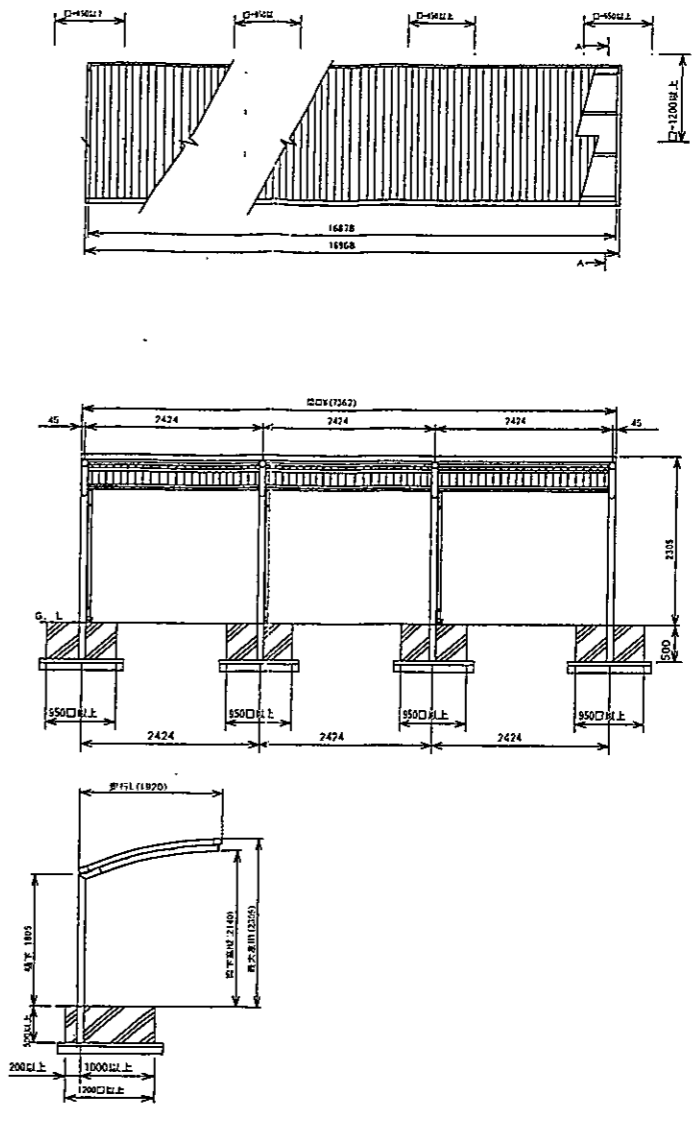
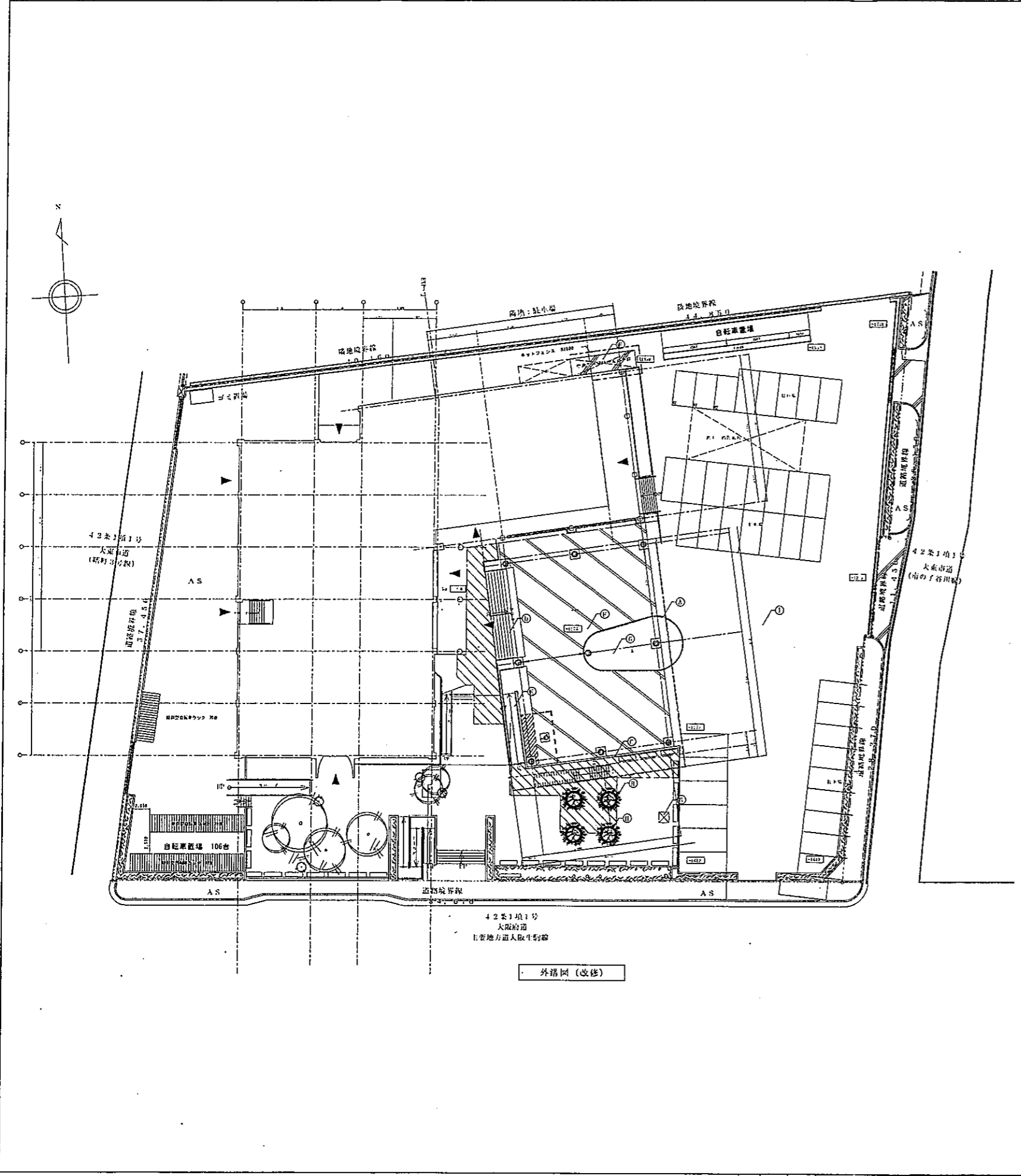

改修エレベーター仕様

工事概要：本工事は、建物の増築に伴う確認申請工事で遡及される昇降機の既存不適格部分を解消させるものです。

1. 基本仕様

No.1・2号機	
項目	現行仕様
制御方式	交流可変電圧可変周波数制御方式
操作方式	2台群乗合全自動方式 (2C-2BC)
用途	乗用
速度	45m/min
積載質量	600kg (定員 9名)
停止箇所	1~5、R階 計 6ヶ所

2. 改修項目

地震時管制運転装置 S波感知器取替	取替
火災時管制運転機能	新規
戸開走行保護装置 (UCMP) 機能	新規
A14耐震対策	新規

3. 改修詳細

・A14耐震化に伴うS波地震感知器のGal値変更
・火災時管制運転付加に伴う自火報接点取込み
・戸開走行保護装置付加に伴う巻上機取替及び制御盤改造工事
・A14耐震対策工事
・乗場インジケータ-運行表示灯『休止』取付工事

4. 特記事項

下記項目は別途工事となります。

・火災信号 (無電圧a接点) 支給及びエレベーター機械室までの配線工事
・エレベーター乗場遮煙化工事

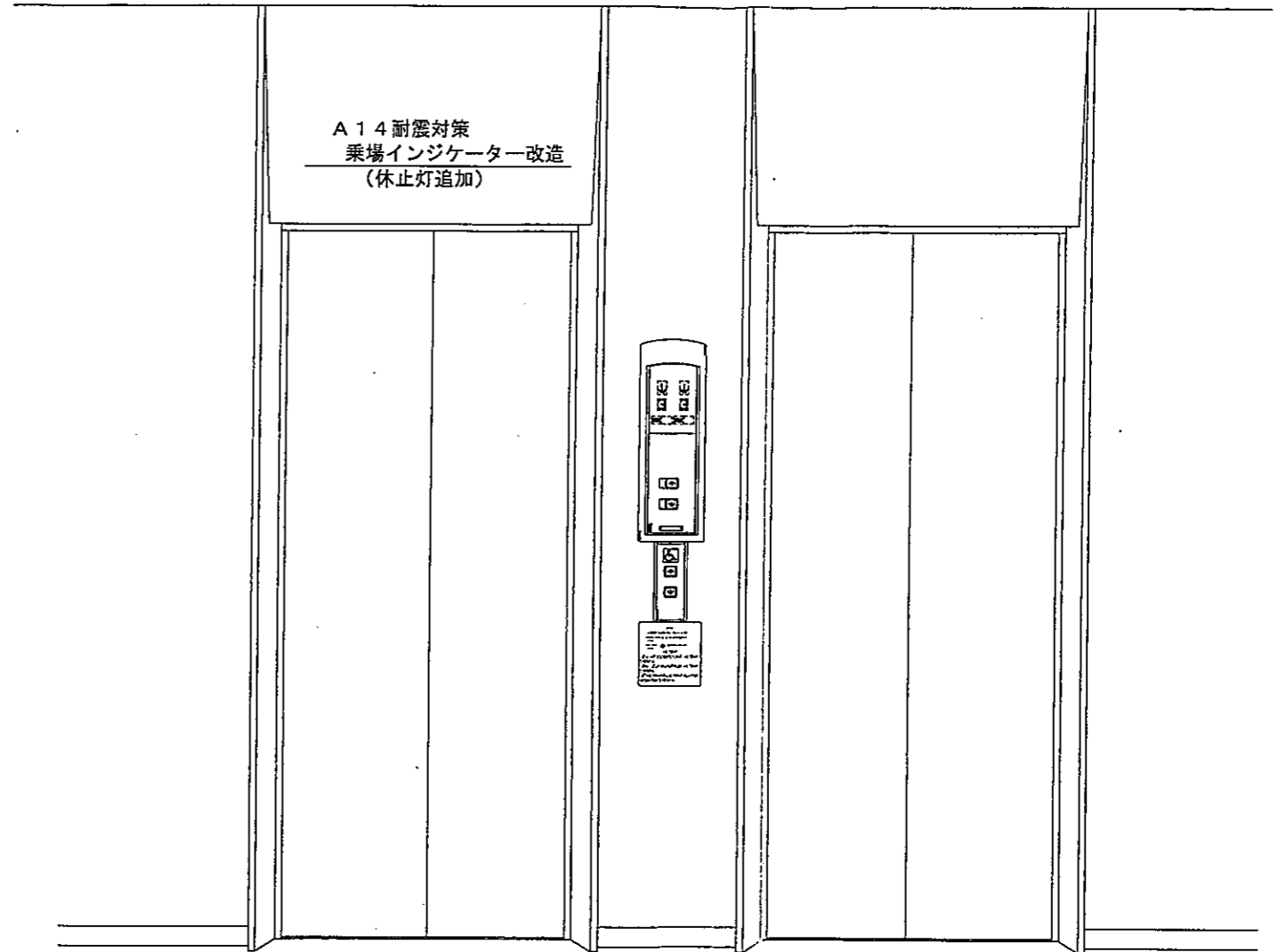

uNO.1号機

uNO.2号機

乗場正面姿図

